

ОПИСАНИЕ МЕСТОПОЛОЖЕНИЯ ГРАНИЦ

Публичный сервитут объекта «Сооружение: распределительный газопровод высокого давления», кадастровый номер 50:20:0041103:1026

(наименование объекта, местоположение границ которого описано (далее - объект))

Раздел 1

Сведения об объекте

№ п/п	Характеристики объекта	Описание характеристик
1	2	3
1	Местоположение объекта	Московская область, Одинцовский городской округ, д. Дарьино, д. Таганьково
2	Площадь объекта ± величина погрешности определения площади ($P \pm \Delta P$)	1 098 м ² ± 12 м ²
3	Иные характеристики объекта	Вид объекта реестра границ: Зона с особыми условиями использования территории Содержание ограничений использования объектов недвижимости в пределах зоны или территории: Публичный сервитут, для целей размещения линейных объектов системы газоснабжения, их неотъемлемых технологических частей. Срок установления 49 лет. Обладатель публичного сервитута: Акционерное Общество "Мособлгаз". Адрес: Московская обл, г. Одинцово, д. Раздоры, 1-й км Рублево-Успенского шоссе, д. 1, корп. Б. Электронная почта: info@mosoblgaz.ru

Раздел 2

Сведения о местоположении границ объекта

1. Система координат МСК-50, зона 2

2. Сведения о характерных точках границ объекта

Обозначение характерных точек границ	Координаты, м		Метод определения координат характерной точки	Средняя квадратическая погрешность положения характерной точки (Mt), м	Описание обозначения точки на местности (при наличии)
	X	Y			
1	2	3	4	5	6
1	461 831,90	2 163 001,49	Аналитический метод	0,10	—
2	461 811,45	2 162 991,30		0,10	
3	461 865,63	2 162 885,91		0,10	
4	461 895,87	2 162 867,68		0,10	
5	461 925,68	2 162 866,91		0,10	
6	461 952,64	2 162 879,47		0,10	
7	461 933,61	2 162 924,85		0,10	
8	461 929,92	2 162 923,30		0,10	
9	461 947,46	2 162 881,47		0,10	
10	461 924,85	2 162 870,94		0,10	
11	461 897,03	2 162 871,65		0,10	
12	461 868,67	2 162 888,75		0,10	
13	461 816,86	2 162 989,52		0,10	
14	461 833,68	2 162 997,91		0,10	
1	461 831,90	2 163 001,49		0,10	
3. Сведения о характерных точках части (частей) границы объекта					
1	2	3	4	5	6
—	—	—	—	—	—

Раздел 4
План границ объекта

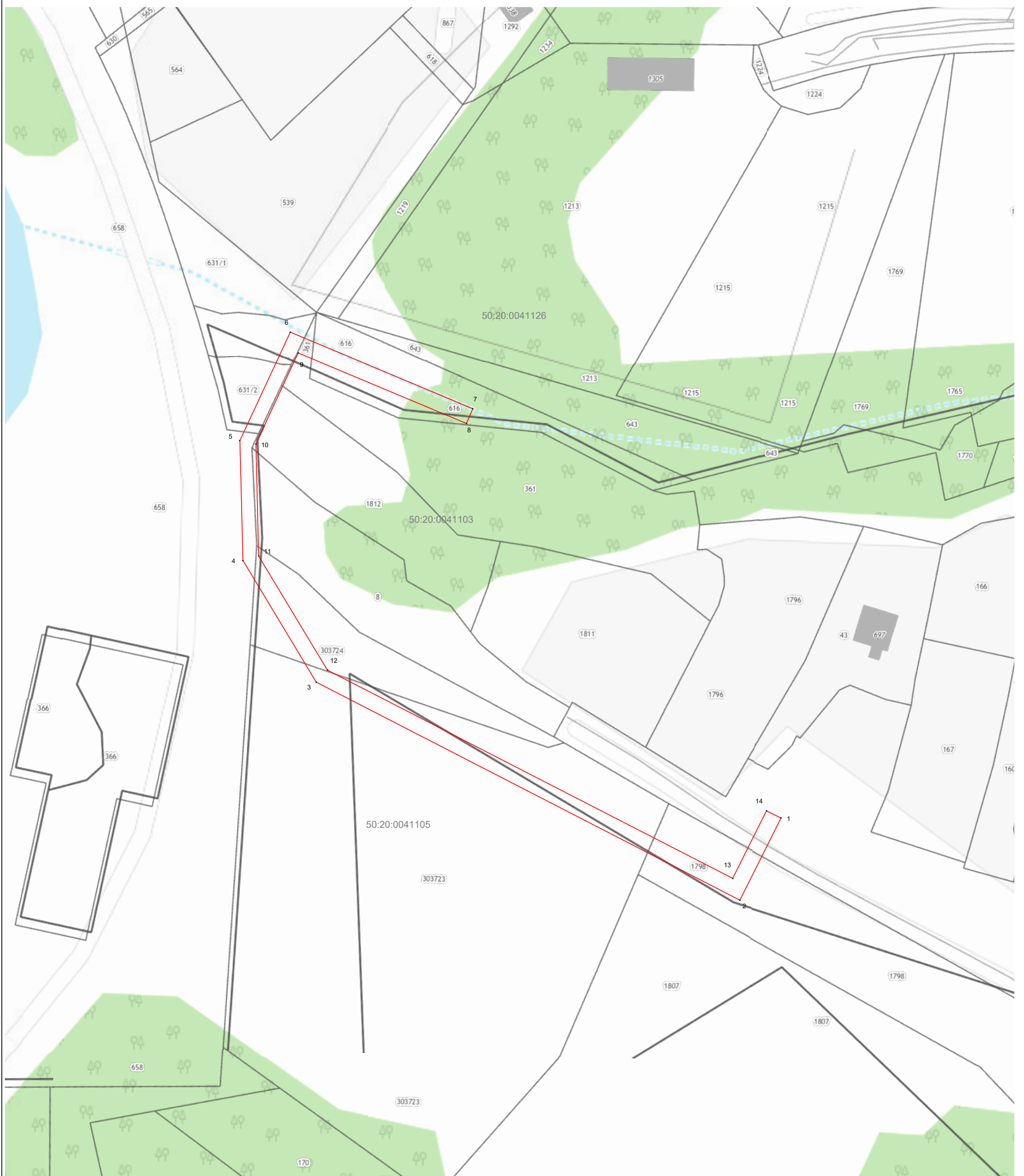

Масштаб 1:1 000

Используемые условные знаки и обозначения:

- 7 - характерная точка границы зоны
- (red line) - граница зоны
- (black line) - граница кадастрового квартала по сведениям ЕГРН
- (grey line) - граница земельного участка по сведениям ЕГРН

Подпись _____ Дата « 3 » августа 20 23 г.

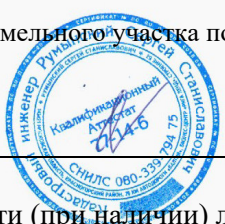

Место для оттиска печати (при наличии) лица, составившего описание местоположения границ объекта