

**Графическое описание местоположения границ публичного сервитута
трансформаторной подстанции, расположенной по адресу: Московская область, Одинцовский
район, г.Одинцово, ул.Маршала Толубко**

Местоположение объекта **Российская Федерация, Московская область**

Система **МСК 50, зона 2**

Площадь ограничения **71 кв.м.**

Перечень характерных точек

Обозначение характерных точек границы	Координаты, м		Метод определения координат характерной точки	Средняя квадратическая погрешность положения характерной точки (Mt),м
	X	Y		
1	2	3	4	5
1	460926,19	2175496,59	Аналитический метод	Mt =0,10
2	460926,03	2175504,37	Аналитический метод	Mt =0,10
3	460916,91	2175504,21	Аналитический метод	Mt =0,10
4	460917,05	2175496,42	Аналитический метод	Mt =0,10

Графическое описание местоположения границ публичного сервитута
 трансформаторной подстанции, расположенной по адресу:
 Московская область, Одинцовский район, г.Одинцово, ул. Маршала Толубко

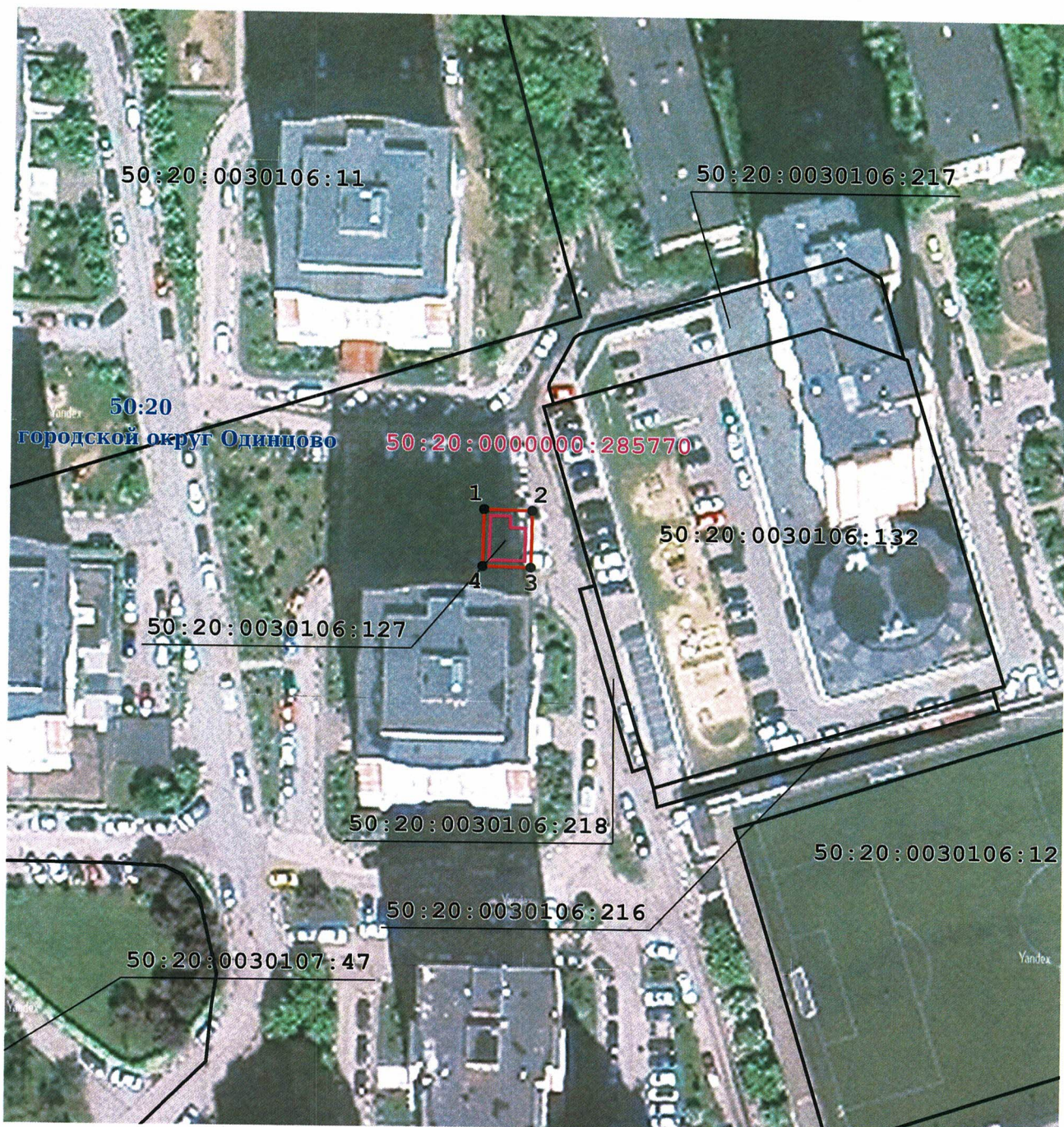

Масштаб 1:1000

Условные обозначения:

- граница объекта землеустройства (публичный сервитут)
- 1 - характерная точка граница объекта землеустройства (публичный сервитут)
- граница земельного участка по сведениям ЕГРН
- граница объекта капитального строительства
- граница ЗОУИТ

50:20:0030106:127 - кадастровый номер земельного участка по сведениям ЕГРН

50:20:0000000:285770 - кадастровый номер объекта капитального строительства по сведениям ЕГРН

Подпись _____ Дата 08 апреля 2020 г.

Место для оттиска печати лица, составившего графическое описание

