

**Графическое описание местоположения границ публичногo сервитута
трансформаторной подстанции, расположенной по адресу: Московская область, Одинцовский
район, д.Лапино, АО "ЭКО", уч.16**

Местоположение объекта

Российская Федерация, Московская область

Система

МСК 50, зона 2

Площадь ограничения

100 кв.м.

Перечень характерных точек



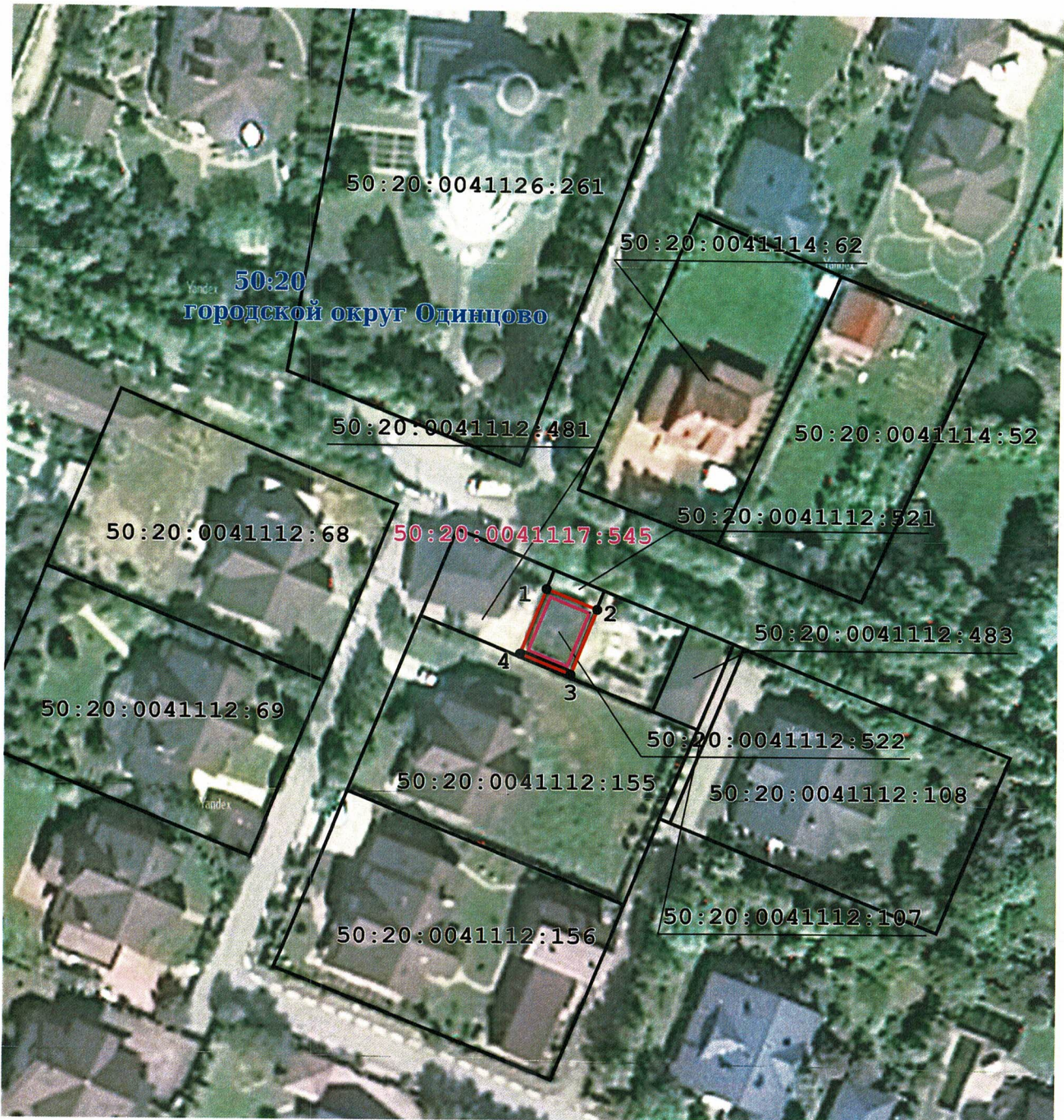

Обозначение характерных точек границы	Координаты, м		Метод определения координат характерной точки	Средняя квадратическая погрешность положения характерной точки (Mt),м
	X	Y		
1	2	3	4	5
1	460719,88	2165607,57	Аналитический метод	Mt =0,10
2	460716,56	2165615,76	Аналитический метод	Mt =0,10
3	460706,05	2165611,50	Аналитический метод	Mt =0,10
4	460709,32	2165603,37	Аналитический метод	Mt =0,10

Графическое описание местоположения границ публичного сервитута трансформаторной подстанции, расположенной по адресу: Московская область, Одинцовский район, д.Лапино, АО "ЭКО", уч.16

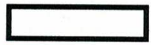

Масштаб 1:1000

Условные обозначения:

-  - граница объекта землеустройства (публичный сервитут)
-  1 - характерная точка граница объекта землеустройства (публичный сервитут)
-  - граница земельного участка по сведениям ЕГРН
-  - граница объекта капитального строительства
-  - граница ЗОУИТ

50:20:0041112:522 - кадастровый номер земельного участка по сведениям ЕГРН

50:20:0041117:545 - кадастровый номер объекта капитального строительства по сведениям ЕГРН

Подпись _____

Дата _____

20 20 г.

Место для оттиска печати лица, составившего графическое описание

