

Схема расположения границ публичного сервитута

Обзорная схема

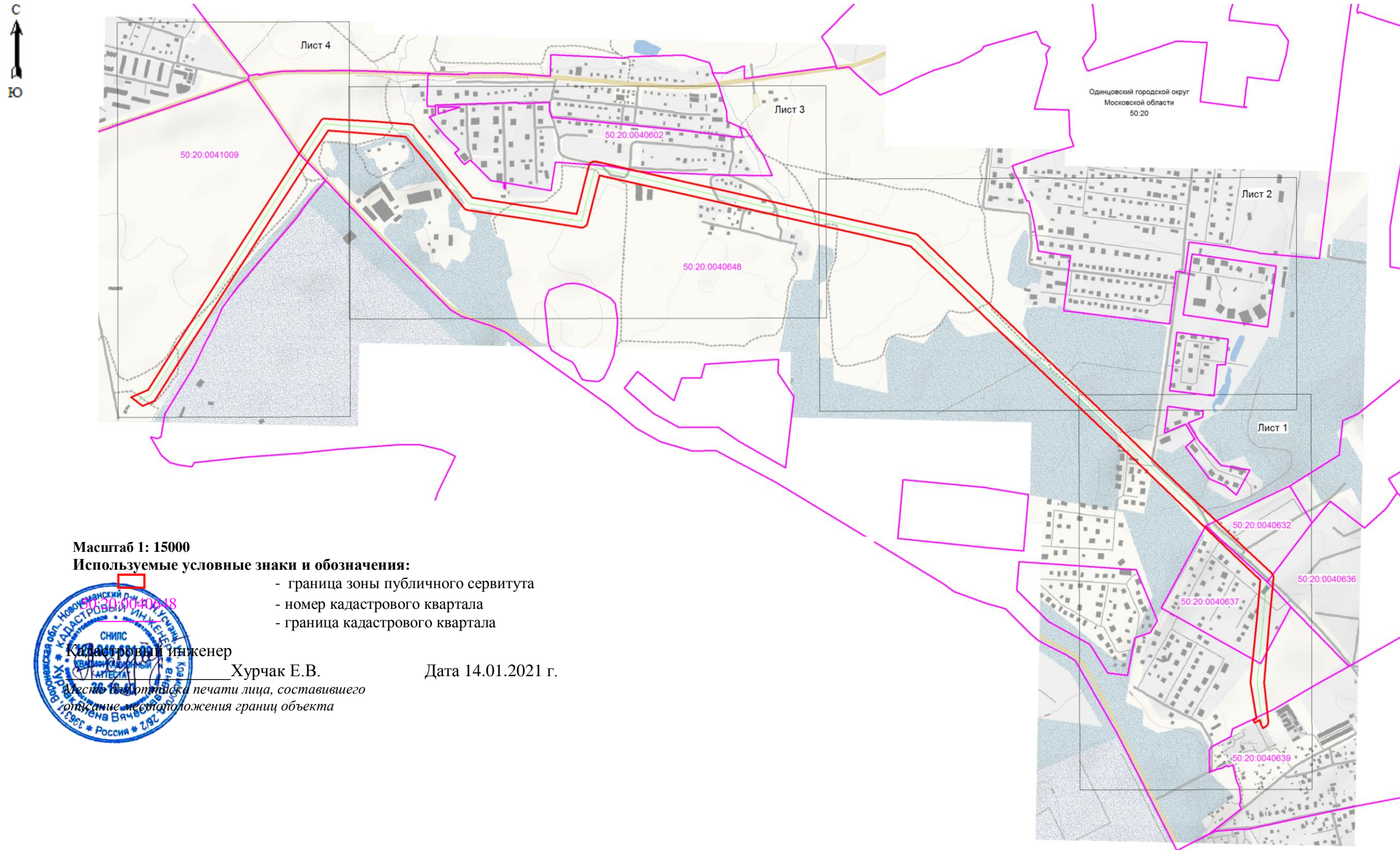

Масштаб 1: 15000

Используемые условные знаки и обозначения:

- граница зоны публичного сервитута
- номер кадастрового квартала
- граница кадастрового квартала

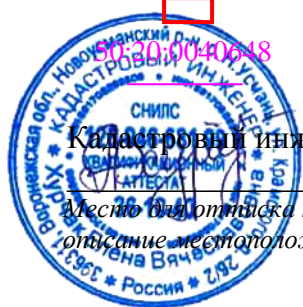

Кадастровый инженер

Хурчак Е.В.

Дата 14.01.2021 г.

Место для оттиска печати лица, составившего описание местоположения границ объекта

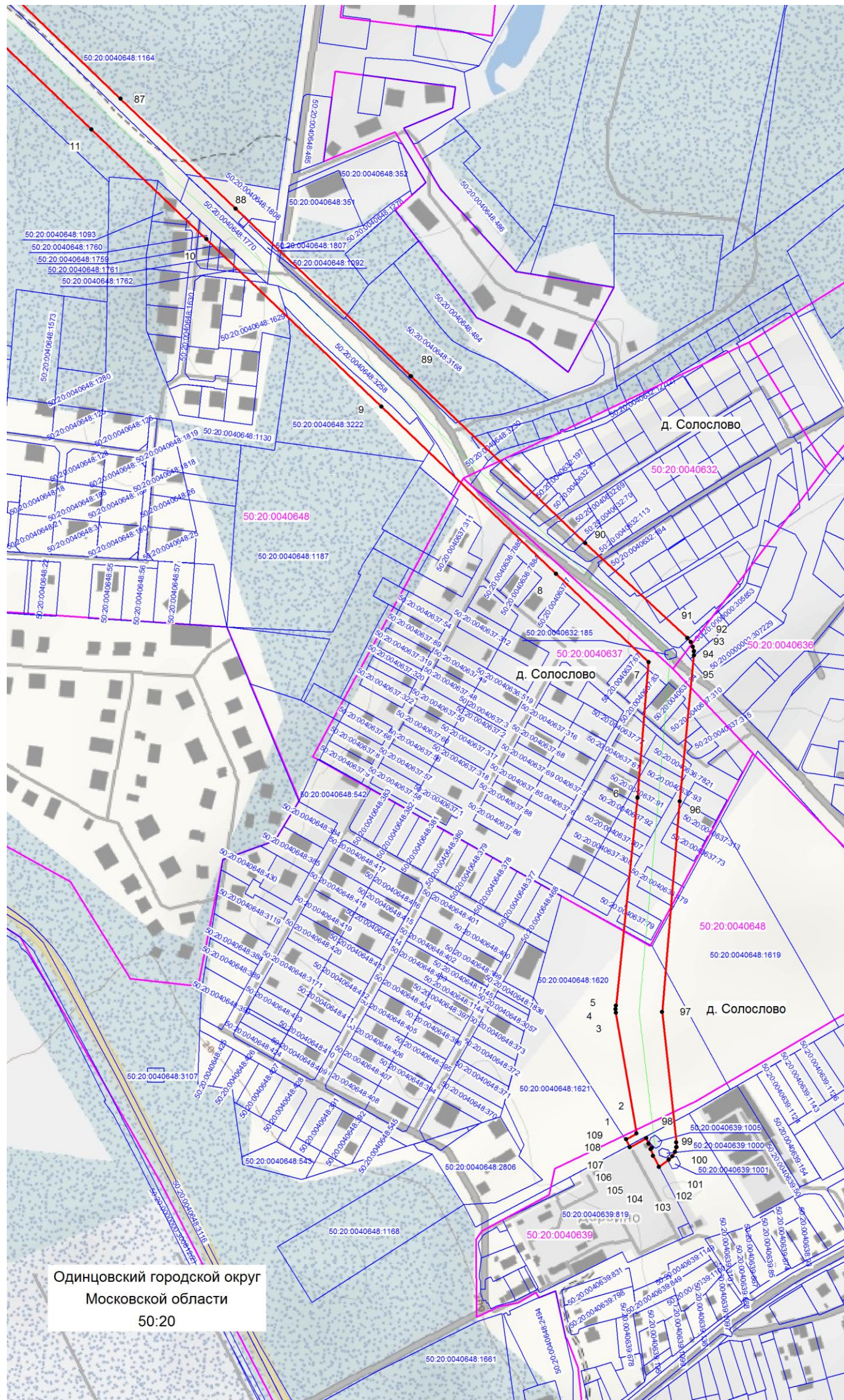

Одинцовский городской округ
Московской области
50:20

Масштаб 1: 5000

Используемые условные знаки и обозначения:

- ▭ - граница зоны публичного сервитута
- 1 - поворотная точка границы публичного сервитута
- 50:20:0040639 - номер кадастрового квартала
- (pink) - граница кадастрового квартала
- (blue) - существующая часть границы, имеющиеся в ЕГРН сведения, о которой достаточны для определения ее местоположения
- 50:20:0040639:1149 - обозначение земельного участка
- (green) - границы объекта, для которого устанавливается публичный сервитут



Кадастровый инженер Хурчак Е.В.

Дата 14.01.2021 г.

Место для оттиска печати лица, составившего описание местоположения границ объекта

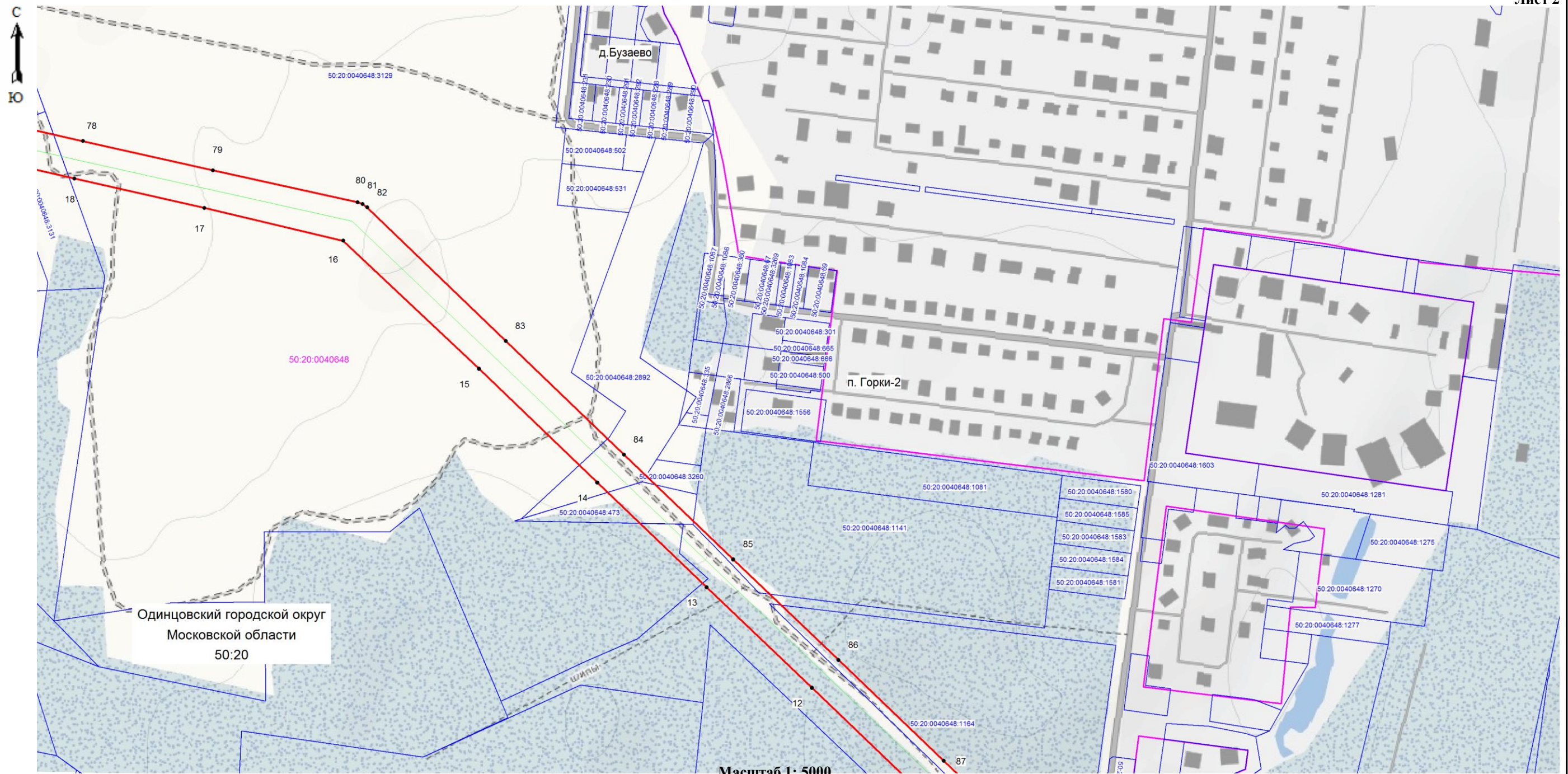

Используемые условные знаки и обозначения:

- - граница зоны публичного сервитута
- 15 - поворотная точка границы публичного сервитута
- 50:20:0040648 - номер кадастрового квартала
- (pink) - граница кадастрового квартала
- (blue) - существующая часть границы, имеющиеся в ЕГРН сведения, о которой достаточны для определения ее местоположения
- 50:20:0040648:3129 - обозначение земельного участка
- (green) - границы объекта, для которого устанавливается публичный сервитут

Кадастровый инженер

Хурчак Е.В.

Место для оттиска печати лица, составившего описание местоположения границ объекта



Дата 14.01.2021 г.

Схема расположения границ публичного сервитута

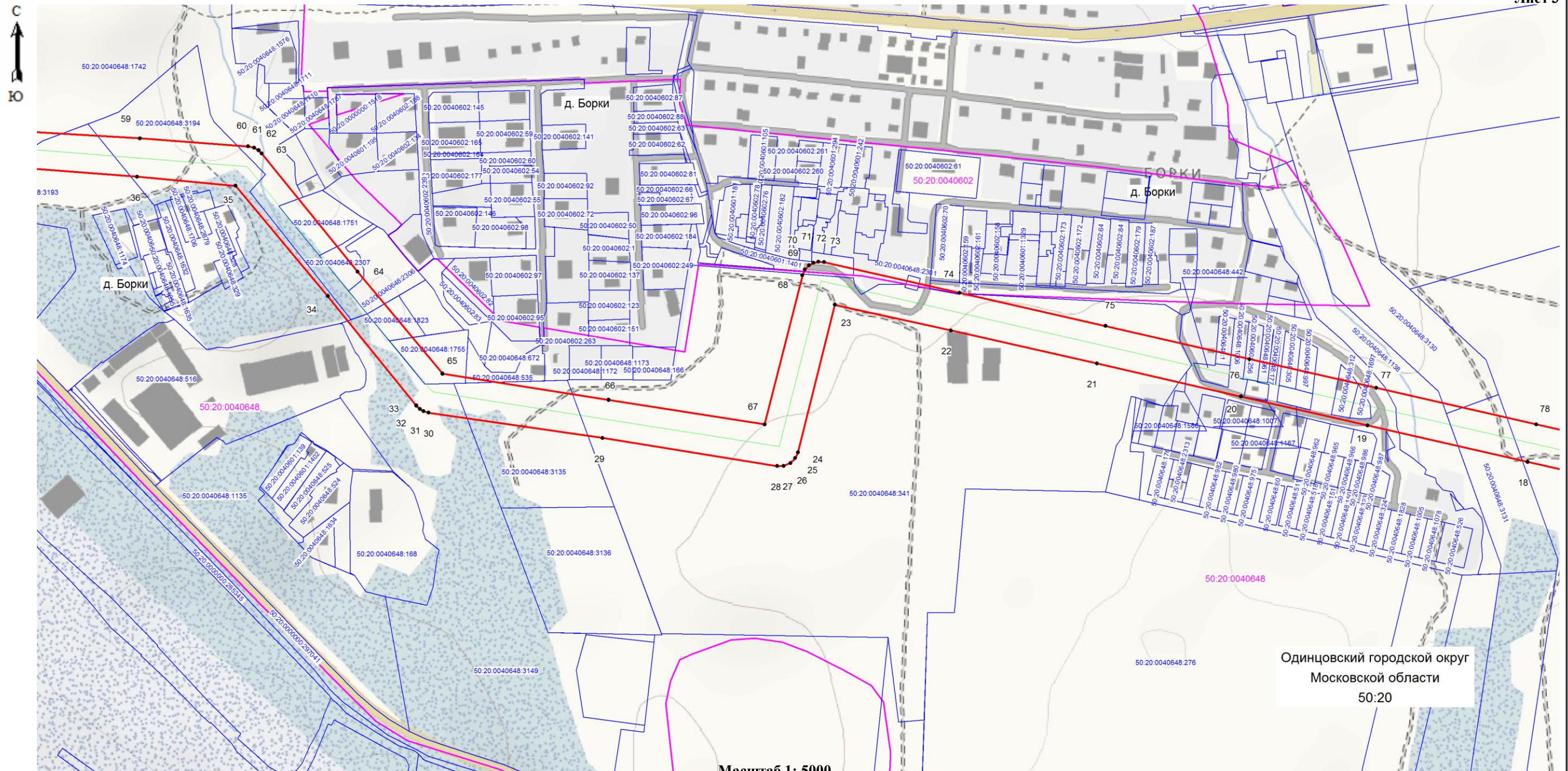

Масштаб 1: 5000

Используемые условные знаки и обозначения:

- граница зоны публичного сервитута
- 30 - поворотная точка границы публичного сервитута
- 50:20:0040601 - номер кадастрового квартала
- граница кадастрового квартала
- существующая часть границы, имеющиеся в ЕГРН сведения, о которой достаточны для определения ее местоположения
- 50:20:0040601:1329 - обозначение земельного участка
- границы объекта, для которого устанавливается публичный сервитут

Кадастровый инженер

Хурчак Е.В.

Место для оттиска печати лица, составившего описание местоположения границ объекта



Дата 14.01.2021 г.

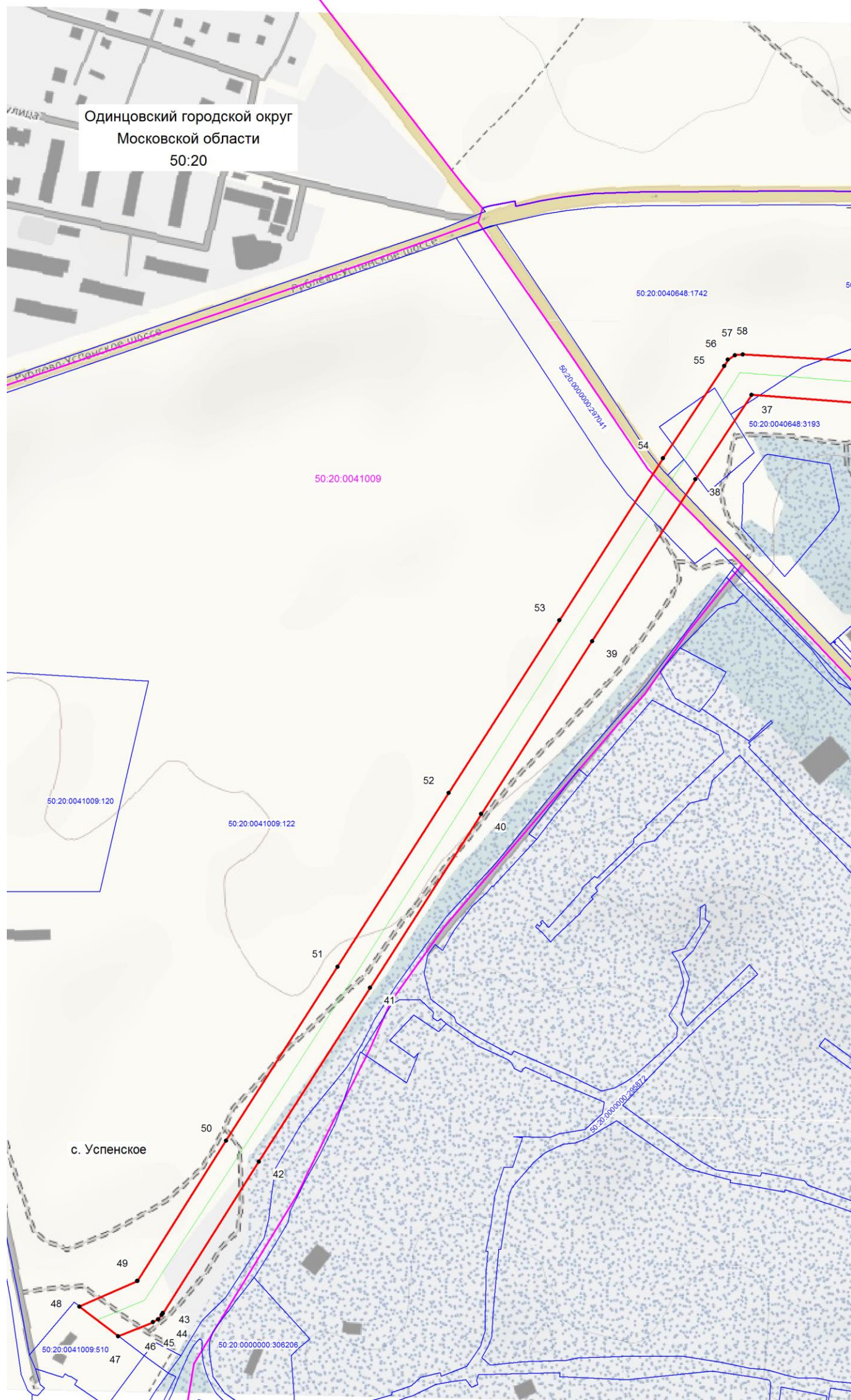

Масштаб 1: 5000

Используемые условные знаки и обозначения:

- - граница зоны публичного сервитута
- 50 - поворотная точка границы публичного сервитута
- 50:20:0040648 - номер кадастрового квартала
- (pink) - граница кадастрового квартала
- (blue) - существующая часть границы, имеющиеся в ЕГРН сведения, о которой достаточны для определения ее местоположения
- 50:20:0040648:516 - обозначение земельного участка
- (green) - границы объекта, для которого устанавливается публичный сервитут

Кадастровый инженер

Хурчак Е.В.

Дата 14.01.2021 г.

Место для оттиска печати лица, составившего описание местоположения границ объекта

