



**АДМИНИСТРАЦИЯ  
ОДИНЦОВСКОГО ГОРОДСКОГО ОКРУГА  
МОСКОВСКОЙ ОБЛАСТИ**

**ПОСТАНОВЛЕНИЕ  
от 28.10.2022 № 6155**

об установлении публичного сервитута в отношении части земельного участка площадью 2354 кв.м, с кадастровым номером 50:20:0000000:308702, расположенного по адресу: Московская область, Одинцовский городской округ, р.п. Большие Вяземы

В соответствии с Земельным кодексом Российской Федерации, Федеральным законом от 06.10.2003 №131-ФЗ «Об общих принципах организации местного самоуправления в Российской Федерации», Законом Московской области № 23/96-ОЗ «О регулировании земельных отношений в Московской области», руководствуясь Уставом Одинцовского городского округа Московской области, сводным заключением Министерства имущественных отношений Московской области (№ 185-З, пункт 262, от 24.10.2022), учитывая заявление Муниципального казенного учреждения "Корпорация развития Одинцовского городского округа Московской области" (ОГРН 1155032006238, ИНН 5032207053) № P001-0502082997-65181349 от 20.10.2022,

**ПОСТАНОВЛЯЮ:**

1. Установить публичный сервитут сроком на бессрочно в отношении части земельного участка площадью 2354 кв.м, с кадастровым номером 50:20:0000000:308702, категорией земель «Земли сельскохозяйственного назначения», видом разрешенного использования «для сельскохозяйственного использования», расположенный в границах Одинцовского городского округа Московской области, по адресу: Московская область, Одинцовский городской округ, р.п. Большие Вяземы, в пользу неограниченного круга лиц, в целях прохода или проезда через земельный участок, в том числе в целях обеспечения свободного доступа граждан к водному объекту общего пользования и его береговой полосе.

2. Комитету по управлению муниципальным имуществом Администрации Одинцовского городского округа Московской области в течение 5 (Пяти) рабочих дней направить в Управление Федеральной службы государственной регистрации, кадастра и картографии по Московской области настоящее Постановление, для внесения в Единый государственный реестр недвижимости сведений об ограничениях на земельный участок, указанный в пункте 1 настоящего Постановления.

3. Администрации опубликовать настоящее Постановление в официальных средствах массовой информации Одинцовского городского округа Московской области и разместить на официальном информационном сайте Одинцовского городского округа Московской области.

4. Контроль за выполнением настоящего Постановления возложить на заместителя Главы Администрации – начальника Управления правового обеспечения Администрации Одинцовского городского округа Тесля А.А.

Глава Одинцовского  
городского округа

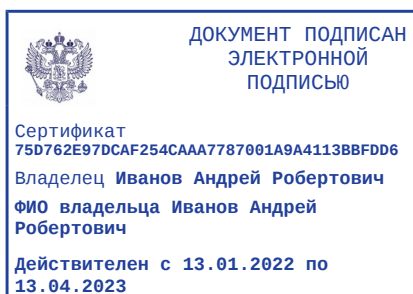

А.Р. Иванов

## Схема расположения границ публичного сервитута на кадастровом плане территории

Местоположение: Московская область, Одинцовский городской округ, р.п. Большие Вязёмы

Кадастровые номера земельных участков, в отношении которых устанавливается публичный сервитут: 50:20:0000000:308702

Система координат: МСК-50 зона 2

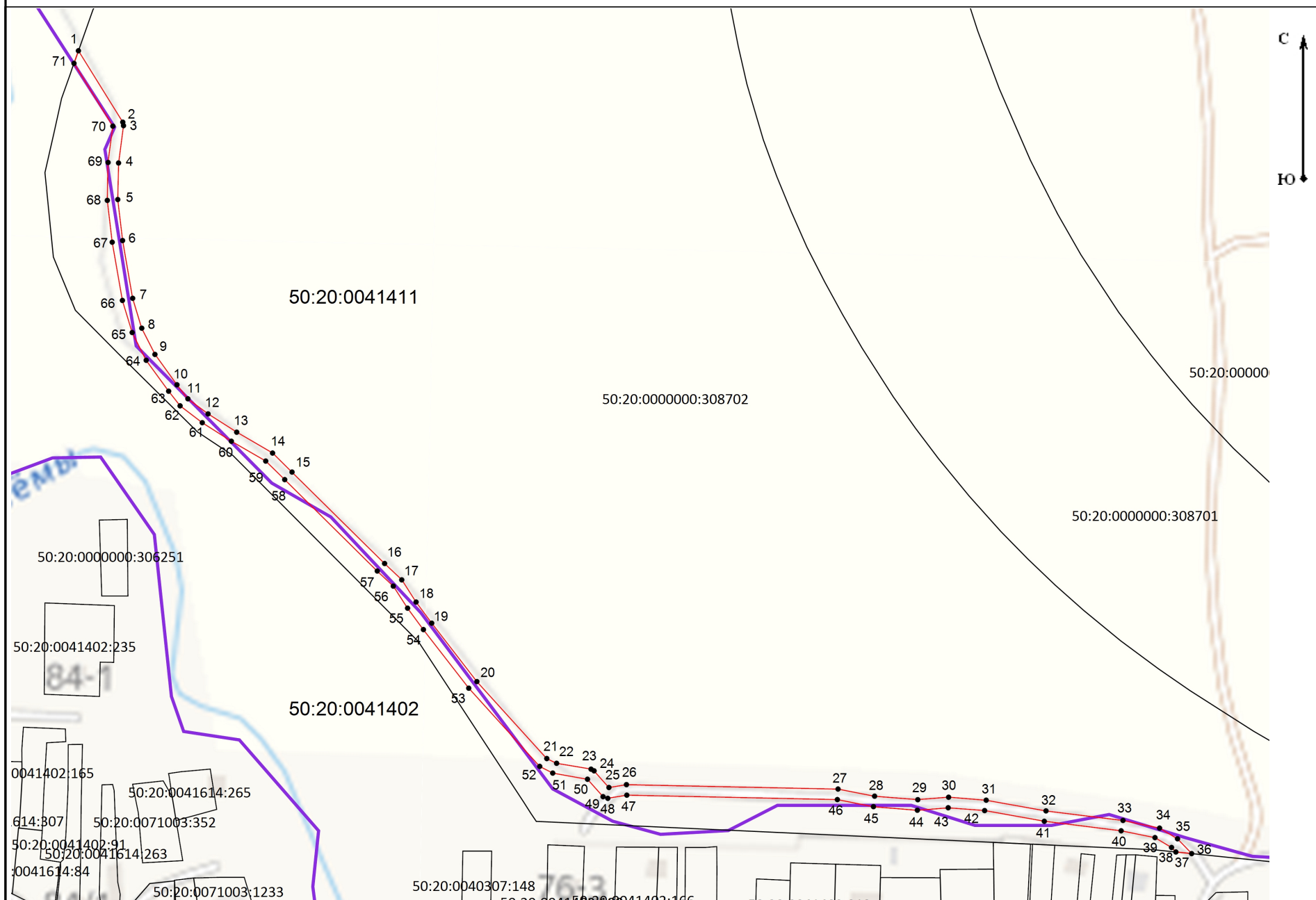

Масштаб 1:2 000

### Условные обозначения:

- - проектные границы публичного сурвитута
- 7 - характерные точки границ публичного сервитута
- Существующая часть границы земельного участка, сведения о которой достаточны для определения ее местоположения
- 50:20:00112:621 - обозначение кадастрового номера земельного участка
- 50:20:0041411 - номер кадастрового квартала

### Геоданные

Имя точки	X, м	Y, м	Имя точки	X, м	Y, м
2354 кв.м			37	455 719,25	2 156 410,53
1	456 023,83	2 155 991,84	38	455 720,97	2 156 408,89
2	455 996,69	2 156 008,76	39	455 724,72	2 156 402,56
3	455 995,37	2 156 009,04	40	455 727,31	2 156 389,65
4	455 981,18	2 156 007,15	41	455 730,93	2 156 360,34
5	455 967,29	2 156 006,85	42	455 734,99	2 156 337,57
6	455 951,70	2 156 008,68	43	455 736,07	2 156 323,67
7	455 929,74	2 156 012,54	44	455 735,14	2 156 311,91
8	455 918,38	2 156 016,00	45	455 736,50	2 156 295,16
9	455 908,41	2 156 021,02	46	455 739,18	2 156 281,38
10	455 896,87	2 156 029,43	47	455 740,86	2 156 201,05
11	455 891,53	2 156 033,61	48	455 739,65	2 156 193,81
12	455 885,79	2 156 041,30	49	455 740,29	2 156 191,99
13	455 878,84	2 156 052,23	50	455 746,92	2 156 186,06
14	455 870,90	2 156 065,90	51	455 749,25	2 156 172,79
15	455 863,67	2 156 073,33	52	455 751,79	2 156 167,83
16	455 828,93	2 156 108,65	53	455 781,52	2 156 140,75
17	455 822,71	2 156 115,19	54	455 803,80	2 156 123,46
18	455 814,27	2 156 120,66	55	455 811,94	2 156 117,41
19	455 806,24	2 156 126,63	56	455 820,33	2 156 111,96
20	455 784,04	2 156 143,86	57	455 826,06	2 156 105,86
21	455 754,77	2 156 170,53	58	455 860,81	2 156 070,54
22	455 752,97	2 156 174,27	59	455 867,86	2 156 063,30
23	455 750,74	2 156 187,42	60	455 875,40	2 156 050,19
24	455 750,10	2 156 188,57	61	455 882,45	2 156 039,09
25	455 743,77	2 156 194,24	62	455 888,86	2 156 030,63
26	455 744,86	2 156 200,92	63	455 894,43	2 156 026,26
27	455 743,18	2 156 281,64	64	455 906,18	2 156 017,69
28	455 740,47	2 156 295,59	65	455 916,73	2 156 012,35
29	455 739,14	2 156 312,07	66	455 928,92	2 156 008,62
30	455 740,07	2 156 323,83	67	455 951,06	2 156 004,73
31	455 738,95	2 156 338,17	68	455 966,96	2 156 002,86
32	455 734,88	2 156 360,99	69	455 981,37	2 156 003,15
33	455 731,25	2 156 390,36	70	455 995,18	2 156 004,98
34	455 728,33	2 156 404,31	71	456 019,04	2 155 990,15
35	455 724,27	2 156 411,16	1	456 023,83	2 155 991,84
36	455 718,64	2 156 416,55			