

## ОПИСАНИЕ МЕСТОПОЛОЖЕНИЯ ГРАНИЦ

### Публичный сервитут в связи с размещением линий и сооружений связи – кабельных линий связи

(наименование объекта, местоположение границ которого описано (далее - объект))

#### Раздел 1

#### Сведения об объекте

| № п/п | Характеристики объекта  | Описание характеристик      |
|-------|---|-----------------------------|
| 1     | 2   | 3                           |
| 1.    | Местоположение объекта  | Московская область          |
| 2.    | Площадь объекта +/- величина погрешности определения площади (P +/- Дельта P) | 20587 +/- 50 м <sup>2</sup> |
| 3.    | Иные характеристики объекта   | -                           |

**Раздел 2****Сведения о местоположении границ объекта**

1. Система координат МСК-50, зона 2

2. Сведения о характерных точках границ объекта

| Обозначение<br>характерных точек<br>границ | Координаты, м |            | Метод<br>определения<br>координат<br>характерной точки | Средняя<br>квадратическая<br>погрешность<br>положения<br>характерной<br>точки (Mt), м | Описание<br>обозначения<br>точки на<br>местности (при<br>наличии) |
|--|---------------|------------|--|---|---|
|  | X             | Y          |  |   |   |
| 1  | 2             | 3          | 4  | 5   | 6   |
| 1  | 455707.42     | 2156967.62 | Аналитический<br>метод                                 | 0.10  | -   |
| 2  | 455705.15     | 2156967.93 | Аналитический<br>метод                                 | 0.10  | -   |
| 3  | 455701.04     | 2156968.50 | Аналитический<br>метод                                 | 0.10  | -   |
| 4  | 455707.39     | 2156968.53 | Аналитический<br>метод                                 | 0.10  | -   |
| 5  | 455706.85     | 2156987.44 | Аналитический<br>метод                                 | 0.10  | -   |
| 6  | 455666.77     | 2156991.60 | Аналитический<br>метод                                 | 0.10  | -   |
| 7  | 455667.29     | 2156972.22 | Аналитический<br>метод                                 | 0.10  | -   |
| 8  | 455667.97     | 2156949.28 | Аналитический<br>метод                                 | 0.10  | -   |
| 9  | 455668.32     | 2156937.13 | Аналитический<br>метод                                 | 0.10  | -   |
| 10   | 455682.57     | 2156929.64 | Аналитический<br>метод                                 | 0.10  | -   |
| 11   | 455682.39     | 2156943.62 | Аналитический<br>метод                                 | 0.10  | -   |
| 12   | 455682.37     | 2156945.55 | Аналитический<br>метод                                 | 0.10  | -   |
| 13   | 455680.31     | 2156947.49 | Аналитический<br>метод                                 | 0.10  | -   |
| 14   | 455670.81     | 2156947.22 | Аналитический<br>метод                                 | 0.10  | -   |
| 15   | 455670.32     | 2156964.41 | Аналитический<br>метод                                 | 0.10  | -   |
| 16   | 455670.21     | 2156968.21 | Аналитический<br>метод                                 | 0.10  | -   |
| 17   | 455691.20     | 2156968.81 | Аналитический<br>метод                                 | 0.10  | -   |
| 18   | 455691.89     | 2156944.66 | Аналитический<br>метод                                 | 0.10  | -   |
| 19   | 455694.38     | 2156857.22 | Аналитический<br>метод                                 | 0.10  | -   |
| 20   | 455699.01     | 2156856.57 | Аналитический<br>метод                                 | 0.10  | -   |
| 21   | 455694.97     | 2156836.70 | Аналитический<br>метод                                 | 0.10  | -   |
| 22   | 455699.96     | 2156660.80 | Аналитический<br>метод                                 | 0.10  | -   |

## 2. Сведения о характерных точках границ объекта

| Обозначение<br>характерных точек<br>границ | Координаты, м |            | Метод<br>определения<br>координат<br>характерной точки | Средняя<br>квадратическая<br>погрешность<br>положения<br>характерной<br>точки (Mt), м | Описание<br>обозначения<br>точки на<br>местности (при<br>наличии) |
|--|---------------|------------|--|---|---|
|  | X             | Y          |  |   |   |
| 1  | 2             | 3          | 4  | 5   | 6   |
| 23   | 455703.75     | 2156600.38 | Аналитический<br>метод                                 | 0.10  | -   |
| 24   | 455705.28     | 2156583.02 | Аналитический<br>метод                                 | 0.10  | -   |
| 25   | 455707.70     | 2156565.75 | Аналитический<br>метод                                 | 0.10  | -   |
| 26   | 455710.98     | 2156548.63 | Аналитический<br>метод                                 | 0.10  | -   |
| 27   | 455715.13     | 2156531.69 | Аналитический<br>метод                                 | 0.10  | -   |
| 28   | 455723.09     | 2156502.43 | Аналитический<br>метод                                 | 0.10  | -   |
| 29   | 455726.18     | 2156487.02 | Аналитический<br>метод                                 | 0.10  | -   |
| 30   | 455727.27     | 2156469.83 | Аналитический<br>метод                                 | 0.10  | -   |
| 31   | 455725.50     | 2156452.65 | Аналитический<br>метод                                 | 0.10  | -   |
| 32   | 455721.47     | 2156435.84 | Аналитический<br>метод                                 | 0.10  | -   |
| 33   | 455717.78     | 2156425.02 | Аналитический<br>метод                                 | 0.10  | -   |
| 34   | 455718.07     | 2156422.17 | Аналитический<br>метод                                 | 0.10  | -   |
| 35   | 455721.26     | 2156421.52 | Аналитический<br>метод                                 | 0.10  | -   |
| 36   | 455721.27     | 2156415.09 | Аналитический<br>метод                                 | 0.10  | -   |
| 37   | 455723.36     | 2156376.79 | Аналитический<br>метод                                 | 0.10  | -   |
| 38   | 455723.96     | 2156372.82 | Аналитический<br>метод                                 | 0.10  | -   |
| 39   | 455724.94     | 2156373.00 | Аналитический<br>метод                                 | 0.10  | -   |
| 40   | 455725.70     | 2156368.03 | Аналитический<br>метод                                 | 0.10  | -   |
| 41   | 455730.64     | 2156368.79 | Аналитический<br>метод                                 | 0.10  | -   |
| 42   | 455729.33     | 2156377.40 | Аналитический<br>метод                                 | 0.10  | -   |
| 43   | 455727.27     | 2156415.26 | Аналитический<br>метод                                 | 0.10  | -   |
| 44   | 455727.27     | 2156421.45 | Аналитический<br>метод                                 | 0.10  | -   |
| 45   | 455733.51     | 2156419.36 | Аналитический<br>метод                                 | 0.10  | -   |
| 46   | 455735.41     | 2156425.05 | Аналитический<br>метод                                 | 0.10  | -   |
| 47   | 455725.97     | 2156428.21 | Аналитический<br>метод                                 | 0.10  | -   |

| 2. Сведения о характерных точках границ объекта |               |            |  |   |   |
|---|---------------|------------|--|---|---|
| Обозначение<br>характерных точек<br>границ      | Координаты, м |            | Метод<br>определения<br>координат<br>характерной точки | Средняя<br>квадратическая<br>погрешность<br>положения<br>характерной<br>точки (Mt), м | Описание<br>обозначения<br>точки на<br>местности (при<br>наличии) |
|   | X             | Y          |  |   |   |
| 1   | 2             | 3          | 4  | 5   | 6   |
| 48  | 455725.96     | 2156432.68 | Аналитический<br>метод                                 | 0.10  | -   |
| 49  | 455729.59     | 2156446.58 | Аналитический<br>метод                                 | 0.10  | -   |
| 50  | 455761.00     | 2156447.45 | Аналитический<br>метод                                 | 0.10  | -   |
| 51  | 455759.87     | 2156449.42 | Аналитический<br>метод                                 | 0.10  | -   |
| 52  | 455750.21     | 2156466.08 | Аналитический<br>метод                                 | 0.10  | -   |
| 53  | 455746.82     | 2156473.01 | Аналитический<br>метод                                 | 0.10  | -   |
| 54  | 455738.68     | 2156491.98 | Аналитический<br>метод                                 | 0.10  | -   |
| 55  | 455732.44     | 2156508.37 | Аналитический<br>метод                                 | 0.10  | -   |
| 56  | 455726.74     | 2156525.27 | Аналитический<br>метод                                 | 0.10  | -   |
| 57  | 455720.63     | 2156545.90 | Аналитический<br>метод                                 | 0.10  | -   |
| 58  | 455715.67     | 2156566.73 | Аналитический<br>метод                                 | 0.10  | -   |
| 59  | 455711.77     | 2156587.82 | Аналитический<br>метод                                 | 0.10  | -   |
| 60  | 455709.41     | 2156608.65 | Аналитический<br>метод                                 | 0.10  | -   |
| 61  | 455706.88     | 2156720.05 | Аналитический<br>метод                                 | 0.10  | -   |
| 62  | 455700.57     | 2156941.19 | Аналитический<br>метод                                 | 0.10  | -   |
| 63  | 455708.17     | 2156941.41 | Аналитический<br>метод                                 | 0.10  | -   |
| 1   | 455707.42     | 2156967.62 | Аналитический<br>метод                                 | 0.10  | -   |
| 64  | 455675.10     | 2157189.89 | Аналитический<br>метод                                 | 0.10  | -   |
| 65  | 455674.76     | 2157199.77 | Аналитический<br>метод                                 | 0.10  | -   |
| 66  | 455674.32     | 2157212.64 | Аналитический<br>метод                                 | 0.10  | -   |
| 67  | 455673.99     | 2157223.51 | Аналитический<br>метод                                 | 0.10  | -   |
| 68  | 455673.71     | 2157232.56 | Аналитический<br>метод                                 | 0.10  | -   |
| 69  | 455673.05     | 2157254.26 | Аналитический<br>метод                                 | 0.10  | -   |
| 70  | 455670.76     | 2157282.48 | Аналитический<br>метод                                 | 0.10  | -   |
| 71  | 455665.41     | 2157295.75 | Аналитический<br>метод                                 | 0.10  | -   |

## 2. Сведения о характерных точках границ объекта

| Обозначение<br>характерных точек<br>границ | Координаты, м |            | Метод<br>определения<br>координат<br>характерной точки | Средняя<br>квадратическая<br>погрешность<br>положения<br>характерной<br>точки (Mt), м | Описание<br>обозначения<br>точки на<br>местности (при<br>наличии) |
|--|---------------|------------|--|---|---|
|  | X             | Y          |  |   |   |
| 1  | 2             | 3          | 4  | 5   | 6   |
| 72   | 455660.05     | 2157309.04 | Аналитический<br>метод                                 | 0.10  | -   |
| 73   | 455654.26     | 2157323.41 | Аналитический<br>метод                                 | 0.10  | -   |
| 74   | 455647.92     | 2157332.27 | Аналитический<br>метод                                 | 0.10  | -   |
| 75   | 455643.24     | 2157338.81 | Аналитический<br>метод                                 | 0.10  | -   |
| 76   | 455640.42     | 2157342.75 | Аналитический<br>метод                                 | 0.10  | -   |
| 77   | 455627.54     | 2157356.00 | Аналитический<br>метод                                 | 0.10  | -   |
| 78   | 455611.21     | 2157340.84 | Аналитический<br>метод                                 | 0.10  | -   |
| 79   | 455601.39     | 2157340.42 | Аналитический<br>метод                                 | 0.10  | -   |
| 80   | 455568.72     | 2157339.03 | Аналитический<br>метод                                 | 0.10  | -   |
| 81   | 455566.25     | 2157338.25 | Аналитический<br>метод                                 | 0.10  | -   |
| 82   | 455564.50     | 2157336.35 | Аналитический<br>метод                                 | 0.10  | -   |
| 83   | 455563.96     | 2157332.81 | Аналитический<br>метод                                 | 0.10  | -   |
| 84   | 455565.98     | 2157332.89 | Аналитический<br>метод                                 | 0.10  | -   |
| 85   | 455623.10     | 2157336.48 | Аналитический<br>метод                                 | 0.10  | -   |
| 86   | 455623.12     | 2157335.34 | Аналитический<br>метод                                 | 0.10  | -   |
| 87   | 455623.25     | 2157328.36 | Аналитический<br>метод                                 | 0.10  | -   |
| 88   | 455625.56     | 2157328.46 | Аналитический<br>метод                                 | 0.10  | -   |
| 89   | 455629.96     | 2157321.40 | Аналитический<br>метод                                 | 0.10  | -   |
| 90   | 455634.56     | 2157314.02 | Аналитический<br>метод                                 | 0.10  | -   |
| 91   | 455634.67     | 2157308.09 | Аналитический<br>метод                                 | 0.10  | -   |
| 92   | 455640.49     | 2157308.15 | Аналитический<br>метод                                 | 0.10  | -   |
| 93   | 455640.73     | 2157303.66 | Аналитический<br>метод                                 | 0.10  | -   |
| 94   | 455642.07     | 2157278.99 | Аналитический<br>метод                                 | 0.10  | -   |
| 95   | 455645.26     | 2157279.01 | Аналитический<br>метод                                 | 0.10  | -   |
| 96   | 455645.28     | 2157276.27 | Аналитический<br>метод                                 | 0.10  | -   |

| 2. Сведения о характерных точках границ объекта |               |            |  |   |   |
|---|---------------|------------|--|---|---|
| Обозначение<br>характерных точек<br>границ      | Координаты, м |            | Метод<br>определения<br>координат<br>характерной точки | Средняя<br>квадратическая<br>погрешность<br>положения<br>характерной<br>точки (Mt), м | Описание<br>обозначения<br>точки на<br>местности (при<br>наличии) |
|   | X             | Y          |  |   |   |
| 1   | 2             | 3          | 4  | 5   | 6   |
| 97  | 455642.22     | 2157276.24 | Аналитический<br>метод                                 | 0.10  | -   |
| 98  | 455642.39     | 2157273.02 | Аналитический<br>метод                                 | 0.10  | -   |
| 99  | 455646.21     | 2157273.03 | Аналитический<br>метод                                 | 0.10  | -   |
| 100   | 455647.24     | 2157242.60 | Аналитический<br>метод                                 | 0.10  | -   |
| 101   | 455650.34     | 2157198.97 | Аналитический<br>метод                                 | 0.10  | -   |
| 102   | 455653.18     | 2157203.30 | Аналитический<br>метод                                 | 0.10  | -   |
| 103   | 455652.59     | 2157223.75 | Аналитический<br>метод                                 | 0.10  | -   |
| 104   | 455652.31     | 2157233.54 | Аналитический<br>метод                                 | 0.10  | -   |
| 105   | 455651.90     | 2157248.15 | Аналитический<br>метод                                 | 0.10  | -   |
| 106   | 455651.08     | 2157259.73 | Аналитический<br>метод                                 | 0.10  | -   |
| 107   | 455649.30     | 2157271.20 | Аналитический<br>метод                                 | 0.10  | -   |
| 108   | 455646.56     | 2157282.48 | Аналитический<br>метод                                 | 0.10  | -   |
| 109   | 455645.54     | 2157285.89 | Аналитический<br>метод                                 | 0.10  | -   |
| 110   | 455645.21     | 2157295.37 | Аналитический<br>метод                                 | 0.10  | -   |
| 111   | 455642.99     | 2157295.37 | Аналитический<br>метод                                 | 0.10  | -   |
| 112   | 455642.99     | 2157309.04 | Аналитический<br>метод                                 | 0.10  | -   |
| 113   | 455644.74     | 2157309.04 | Аналитический<br>метод                                 | 0.10  | -   |
| 114   | 455644.68     | 2157310.67 | Аналитический<br>метод                                 | 0.10  | -   |
| 115   | 455645.91     | 2157309.04 | Аналитический<br>метод                                 | 0.10  | -   |
| 116   | 455647.57     | 2157306.84 | Аналитический<br>метод                                 | 0.10  | -   |
| 117   | 455652.22     | 2157295.37 | Аналитический<br>метод                                 | 0.10  | -   |
| 118   | 455653.25     | 2157292.83 | Аналитический<br>метод                                 | 0.10  | -   |
| 119   | 455657.47     | 2157278.33 | Аналитический<br>метод                                 | 0.10  | -   |
| 120   | 455660.19     | 2157263.47 | Аналитический<br>метод                                 | 0.10  | -   |
| 121   | 455661.39     | 2157248.42 | Аналитический<br>метод                                 | 0.10  | -   |

| 2. Сведения о характерных точках границ объекта |               |            |  |   |   |
|---|---------------|------------|--|---|---|
| Обозначение<br>характерных точек<br>границ      | Координаты, м |            | Метод<br>определения<br>координат<br>характерной точки | Средняя<br>квадратическая<br>погрешность<br>положения<br>характерной<br>точки (Mt), м | Описание<br>обозначения<br>точки на<br>местности (при<br>наличии) |
|   | X             | Y          |  |   |   |
| 1   | 2             | 3          | 4  | 5   | 6   |
| 122   | 455661.83     | 2157233.11 | Аналитический<br>метод                                 | 0.10  | -   |
| 123   | 455662.10     | 2157223.64 | Аналитический<br>метод                                 | 0.10  | -   |
| 124   | 455662.41     | 2157212.64 | Аналитический<br>метод                                 | 0.10  | -   |
| 125   | 455662.78     | 2157199.79 | Аналитический<br>метод                                 | 0.10  | -   |
| 126   | 455663.06     | 2157189.89 | Аналитический<br>метод                                 | 0.10  | -   |
| 127   | 455663.42     | 2157177.04 | Аналитический<br>метод                                 | 0.10  | -   |
| 128   | 455663.79     | 2157164.24 | Аналитический<br>метод                                 | 0.10  | -   |
| 129   | 455664.15     | 2157151.49 | Аналитический<br>метод                                 | 0.10  | -   |
| 130   | 455664.52     | 2157138.55 | Аналитический<br>метод                                 | 0.10  | -   |
| 131   | 455664.89     | 2157125.71 | Аналитический<br>метод                                 | 0.10  | -   |
| 132   | 455666.04     | 2157085.44 | Аналитический<br>метод                                 | 0.10  | -   |
| 133   | 455666.34     | 2157074.78 | Аналитический<br>метод                                 | 0.10  | -   |
| 134   | 455666.95     | 2157052.57 | Аналитический<br>метод                                 | 0.10  | -   |
| 135   | 455667.26     | 2157042.02 | Аналитический<br>метод                                 | 0.10  | -   |
| 136   | 455667.55     | 2157032.02 | Аналитический<br>метод                                 | 0.10  | -   |
| 137   | 455667.74     | 2157025.77 | Аналитический<br>метод                                 | 0.10  | -   |
| 138   | 455676.24     | 2157026.01 | Аналитический<br>метод                                 | 0.10  | -   |
| 139   | 455676.34     | 2157022.51 | Аналитический<br>метод                                 | 0.10  | -   |
| 140   | 455680.09     | 2157022.76 | Аналитический<br>метод                                 | 0.10  | -   |
| 141   | 455679.78     | 2157032.71 | Аналитический<br>метод                                 | 0.10  | -   |
| 142   | 455679.47     | 2157042.71 | Аналитический<br>метод                                 | 0.10  | -   |
| 143   | 455679.15     | 2157053.12 | Аналитический<br>метод                                 | 0.10  | -   |
| 144   | 455678.49     | 2157074.78 | Аналитический<br>метод                                 | 0.10  | -   |
| 145   | 455678.17     | 2157085.44 | Аналитический<br>метод                                 | 0.10  | -   |
| 146   | 455676.71     | 2157125.66 | Аналитический<br>метод                                 | 0.10  | -   |

## 2. Сведения о характерных точках границ объекта

| Обозначение<br>характерных точек<br>границ | Координаты, м |            | Метод<br>определения<br>координат<br>характерной точки | Средняя<br>квадратическая<br>погрешность<br>положения<br>характерной<br>точки (Mt), м | Описание<br>обозначения<br>точки на<br>местности (при<br>наличии) |
|--|---------------|------------|--|---|---|
|  | X             | Y          |  |   |   |
| 1  | 2             | 3          | 4  | 5   | 6   |
| 147  | 455676.42     | 2157138.55 | Аналитический<br>метод                                 | 0.10  | -   |
| 148  | 455676.13     | 2157151.40 | Аналитический<br>метод                                 | 0.10  | -   |
| 149  | 455675.83     | 2157164.24 | Аналитический<br>метод                                 | 0.10  | -   |
| 150  | 455675.54     | 2157177.02 | Аналитический<br>метод                                 | 0.10  | -   |
| 64   | 455675.10     | 2157189.89 | Аналитический<br>метод                                 | 0.10  | -   |
| 151  | 455609.03     | 2157353.91 | Аналитический<br>метод                                 | 0.10  | -   |
| 152  | 455613.75     | 2157354.12 | Аналитический<br>метод                                 | 0.10  | -   |
| 153  | 455619.77     | 2157359.67 | Аналитический<br>метод                                 | 0.10  | -   |
| 154  | 455630.88     | 2157369.92 | Аналитический<br>метод                                 | 0.10  | -   |
| 155  | 455629.56     | 2157371.14 | Аналитический<br>метод                                 | 0.10  | -   |
| 156  | 455622.93     | 2157377.28 | Аналитический<br>метод                                 | 0.10  | -   |
| 157  | 455608.46     | 2157388.94 | Аналитический<br>метод                                 | 0.10  | -   |
| 158  | 455593.02     | 2157399.27 | Аналитический<br>метод                                 | 0.10  | -   |
| 159  | 455587.82     | 2157402.15 | Аналитический<br>метод                                 | 0.10  | -   |
| 160  | 455586.22     | 2157401.96 | Аналитический<br>метод                                 | 0.10  | -   |
| 161  | 455561.15     | 2157400.16 | Аналитический<br>метод                                 | 0.10  | -   |
| 162  | 455560.70     | 2157399.61 | Аналитический<br>метод                                 | 0.10  | -   |
| 163  | 455558.64     | 2157399.61 | Аналитический<br>метод                                 | 0.10  | -   |
| 164  | 455559.25     | 2157389.59 | Аналитический<br>метод                                 | 0.10  | -   |
| 165  | 455560.56     | 2157367.83 | Аналитический<br>метод                                 | 0.10  | -   |
| 166  | 455560.18     | 2157367.81 | Аналитический<br>метод                                 | 0.10  | -   |
| 167  | 455560.72     | 2157343.94 | Аналитический<br>метод                                 | 0.10  | -   |
| 168  | 455561.96     | 2157345.01 | Аналитический<br>метод                                 | 0.10  | -   |
| 169  | 455565.04     | 2157346.44 | Аналитический<br>метод                                 | 0.10  | -   |
| 170  | 455568.38     | 2157347.02 | Аналитический<br>метод                                 | 0.10  | -   |



## 2. Сведения о характерных точках границ объекта

| Обозначение<br>характерных точек<br>границ | Координаты, м |            | Метод<br>определения<br>координат<br>характерной точки | Средняя<br>квадратическая<br>погрешность<br>положения<br>характерной<br>точки (Mt), м | Описание<br>обозначения<br>точки на<br>местности (при<br>наличии) |
|--|---------------|------------|--|---|---|
|  | X             | Y          |  |   |   |
| 1  | 2             | 3          | 4  | 5   | 6   |
| 171  | 455571.55     | 2157347.83 | Аналитический<br>метод                                 | 0.10  | -   |
| 172  | 455573.30     | 2157349.73 | Аналитический<br>метод                                 | 0.10  | -   |
| 173  | 455573.87     | 2157352.05 | Аналитический<br>метод                                 | 0.10  | -   |
| 174  | 455573.40     | 2157363.25 | Аналитический<br>метод                                 | 0.10  | -   |
| 175  | 455600.37     | 2157364.40 | Аналитический<br>метод                                 | 0.10  | -   |
| 176  | 455608.56     | 2157364.75 | Аналитический<br>метод                                 | 0.10  | -   |
| 151  | 455609.03     | 2157353.91 | Аналитический<br>метод                                 | 0.10  | -   |
| 177  | 455581.78     | 2157438.33 | Аналитический<br>метод                                 | 0.10  | -   |
| 178  | 455589.87     | 2157434.70 | Аналитический<br>метод                                 | 0.10  | -   |
| 179  | 455602.61     | 2157427.67 | Аналитический<br>метод                                 | 0.10  | -   |
| 180  | 455608.97     | 2157424.16 | Аналитический<br>метод                                 | 0.10  | -   |
| 181  | 455609.78     | 2157423.61 | Аналитический<br>метод                                 | 0.10  | -   |
| 182  | 455626.05     | 2157412.62 | Аналитический<br>метод                                 | 0.10  | -   |
| 183  | 455626.80     | 2157412.07 | Аналитический<br>метод                                 | 0.10  | -   |
| 184  | 455632.83     | 2157407.16 | Аналитический<br>метод                                 | 0.10  | -   |
| 185  | 455647.75     | 2157409.16 | Аналитический<br>метод                                 | 0.10  | -   |
| 186  | 455647.67     | 2157394.50 | Аналитический<br>метод                                 | 0.10  | -   |
| 187  | 455652.52     | 2157390.02 | Аналитический<br>метод                                 | 0.10  | -   |
| 188  | 455657.23     | 2157394.48 | Аналитический<br>метод                                 | 0.10  | -   |
| 189  | 455665.45     | 2157387.46 | Аналитический<br>метод                                 | 0.10  | -   |
| 190  | 455677.53     | 2157373.62 | Аналитический<br>метод                                 | 0.10  | -   |
| 191  | 455684.52     | 2157364.07 | Аналитический<br>метод                                 | 0.10  | -   |
| 192  | 455682.58     | 2157430.61 | Аналитический<br>метод                                 | 0.10  | -   |
| 193  | 455682.01     | 2157450.26 | Аналитический<br>метод                                 | 0.10  | -   |
| 194  | 455713.48     | 2157438.38 | Аналитический<br>метод                                 | 0.10  | -   |

## 2. Сведения о характерных точках границ объекта

| Обозначение<br>характерных точек<br>границ | Координаты, м |            | Метод<br>определения<br>координат<br>характерной точки | Средняя<br>квадратическая<br>погрешность<br>положения<br>характерной<br>точки (Mt), м | Описание<br>обозначения<br>точки на<br>местности (при<br>наличии) |
|--|---------------|------------|--|---|---|
|  | X             | Y          |  |   |   |
| 1  | 2             | 3          | 4  | 5   | 6   |
| 195  | 455714.14     | 2157431.50 | Аналитический<br>метод                                 | 0.10  | -   |
| 196  | 455727.23     | 2157431.86 | Аналитический<br>метод                                 | 0.10  | -   |
| 197  | 455734.08     | 2157438.09 | Аналитический<br>метод                                 | 0.10  | -   |
| 198  | 455722.63     | 2157450.06 | Аналитический<br>метод                                 | 0.10  | -   |
| 199  | 455716.79     | 2157454.07 | Аналитический<br>метод                                 | 0.10  | -   |
| 200  | 455709.23     | 2157457.68 | Аналитический<br>метод                                 | 0.10  | -   |
| 201  | 455705.11     | 2157459.45 | Аналитический<br>метод                                 | 0.10  | -   |
| 202  | 455701.37     | 2157460.56 | Аналитический<br>метод                                 | 0.10  | -   |
| 203  | 455693.70     | 2157462.97 | Аналитический<br>метод                                 | 0.10  | -   |
| 204  | 455685.14     | 2157465.32 | Аналитический<br>метод                                 | 0.10  | -   |
| 205  | 455680.90     | 2157466.36 | Аналитический<br>метод                                 | 0.10  | -   |
| 206  | 455679.84     | 2157466.62 | Аналитический<br>метод                                 | 0.10  | -   |
| 207  | 455676.26     | 2157466.86 | Аналитический<br>метод                                 | 0.10  | -   |
| 208  | 455648.77     | 2157463.48 | Аналитический<br>метод                                 | 0.10  | -   |
| 209  | 455648.76     | 2157464.04 | Аналитический<br>метод                                 | 0.10  | -   |
| 210  | 455589.55     | 2157456.44 | Аналитический<br>метод                                 | 0.10  | -   |
| 211  | 455590.54     | 2157438.70 | Аналитический<br>метод                                 | 0.10  | -   |
| 177  | 455581.78     | 2157438.33 | Аналитический<br>метод                                 | 0.10  | -   |

## 3. Сведения о характерных точках части (частей) границы объекта

| Обозначение<br>характерных точек<br>части границы | Координаты, м |   | Метод<br>определения<br>координат<br>характерной точки | Средняя<br>квадратическая<br>погрешность<br>положения<br>характерной<br>точки (Mt), м | Описание<br>обозначения<br>точки на<br>местности (при<br>наличии) |
|---|---------------|---|--|---|---|
|   | X             | Y |  |   |   |
| 1   | 2             | 3 | 4  | 5   | 6   |
| -   | -             | - | -  | -   | -   |

### Раздел 3

#### Сведения о местоположении измененных (уточненных) границ объекта

1. Система координат -

2. Сведения о характерных точках границ объекта

| Обозначение характерных точек границ | Существующие координаты, м |   | Измененные (уточненные) координаты, м |   | Метод определения координат характерной точки | Средняя квадратическая погрешность положения характерной точки (M <sub>t</sub> ), м | Описание обозначения точки на местности (при наличии) |
|--------------------------------------|----------------------------|---|---------------------------------------|---|---|---|---|
|                                      | X                          | Y | X                                     | Y |   |   |   |
| 1                                    | 2                          | 3 | 4                                     | 5 | 6   | 7   | 8   |
| -                                    | -                          | - | -                                     | - | -   | -   |   |

3. Сведения о характерных точках части (частей) границы объекта

| Обозначение характерных точек части границы | Существующие координаты, м |   | Измененные (уточненные) координаты, м |   | Метод определения координат характерной точки | Средняя квадратическая погрешность положения характерной точки (M <sub>t</sub> ), м | Описание обозначения точки на местности (при наличии) |
|---|----------------------------|---|---------------------------------------|---|---|---|---|
|   | X                          | Y | X                                     | Y |   |   |   |
| 1   | 2                          | 3 | 4                                     | 5 | 6   | 7   | 8   |
| -   | -                          | - | -                                     | - | -   | -   |   |

Схема расположения границ публичного сервитута

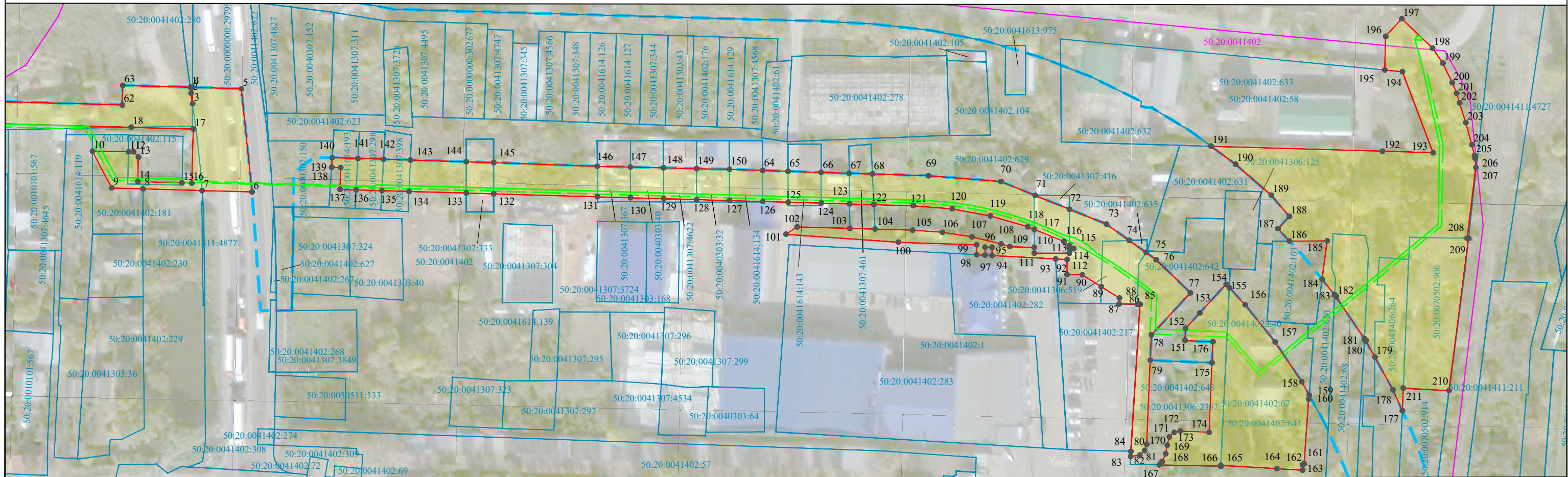
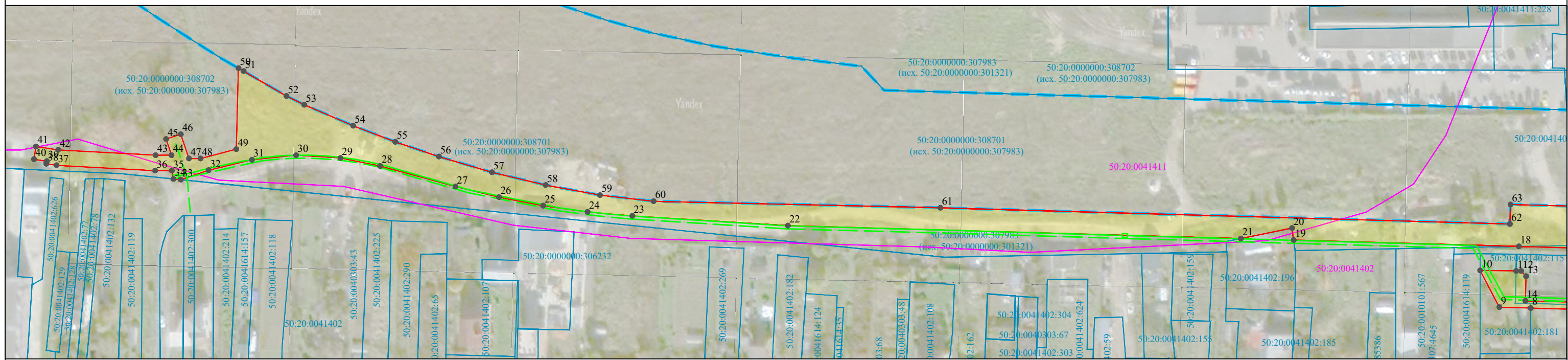

Используемые условные знаки и обозначения:

- проектные границы публичного сервитута
- 1 ● - характерная точка проектных границ публичного сервитута
- границы земельных участков
- 50:20:0041615:2996 - кадастровый номер земельного участка
- границы кадастровых кварталов по сведениям ЕГРН, их номера
- проектное положение кабельных линий связи
- зона планируемого размещения линейного объекта федерального значения

Масштаб 1:1500