



**АДМИНИСТРАЦИЯ  
ОДИНЦОВСКОГО ГОРОДСКОГО ОКРУГА  
МОСКОВСКОЙ ОБЛАСТИ**

**ПОСТАНОВЛЕНИЕ  
от 12.12.2022 № 7320**

об установлении публичного сервитута в порядке главы V.7. Земельного кодекса Российской Федерации по адресу (местоположение): Московская область, Одинцовский городской округ в пользу Открытого акционерного общества "Российские железные дороги" в целях складирования строительных и иных материалов, размещения временных или вспомогательных сооружений (включая ограждения, бытовки, навесы) и (или) строительной техники, которые необходимы для обеспечения строительства, реконструкции, ремонта объектов транспортной инфраструктуры федерального, регионального или местного значения, на срок указанных строительства, реконструкции, ремонта, необходимых для объекта: «Развитие Киевского направления Московского железнодорожного узла для усиления пригородного пассажирского движения. Строительство III главного пути на участке Солнечная - Апрелевка» в рамках реализации проекта «Развитие Московского транспортного узла», расположенного в границах земельного участка с кадастровым номером 50:20:0070312:970

В соответствии с Земельным кодексом Российской Федерации, Федеральным законом от 06.10.2003 № 131-ФЗ «Об общих принципах организации местного самоуправления в Российской Федерации», Законом Московской области № 23/96-ОЗ «О регулировании земельных отношений в Московской области», руководствуясь

Уставом Одинцовского городского округа Московской области, учитывая ходатайство Открытого акционерного общества "Российские железные дороги" (ОГРН 1037739877295, ИНН 7708503727) от 27.10.2022 № P001-9936238908-65497620,

## **ПОСТАНОВЛЯЮ:**

1. Установить публичный сервитут на срок 24 месяца в отношении части земельного участка КN№ 50:20:0070312:970 на площади 12 кв.м, в пользу Открытого акционерного общества "Российские железные дороги", в целях складирования строительных и иных материалов, размещения временных или вспомогательных сооружений (включая ограждения, бытовки, навесы) и (или) строительной техники, которые необходимы для обеспечения строительства, реконструкции, ремонта объектов транспортной инфраструктуры федерального, регионального или местного значения, на срок указанных строительства, реконструкции, ремонта, необходимых для объекта: «Развитие Киевского направления Московского железнодорожного узла для усиления пригородного пассажирского движения. Строительство III главного пути на участке Солнечная - Апрелевка» в рамках реализации проекта «Развитие Московского транспортного узла», расположенного в границах земельного участка с кадастровым номером 50:20:0070312:970, в границах в соответствии с приложением к настоящему Постановлению.

Решение об установлении публичного сервитута принимается в соответствии с Документацией по планировке территории (проект планировки территории и проект межевания территории) по объекту: «Развитие Киевского направления Московского железнодорожного узла для усиления пригородного пассажирского движения. Строительство III главного пути на участке Солнечная-Апрелевка» в рамках реализации проекта «Развития Московского транспортного узла» утвержденной Распоряжением Федерального агентства железнодорожного транспорта Министерства транспорта Российской Федерации от 06.04.2021 № АИ-85-р.

Открытое акционерное общество «Российские железные дороги» обязано: - привести часть земельного участка, указанного в пункте 1 абзаца 1 настоящего постановления в состояние, пригодное для использования в соответствии с видом разрешенного использования, в срок не позднее чем три месяца после завершения деятельности, для осуществления которой установлен публичный сервитут; - направить в Администрацию Одинцовского городского округа Московской области подготовленные в соответствии с приложением к настоящему Постановлению сведения о границах публичного сервитута в электронном виде в формате XML в течении трех рабочих дней с момента принятия настоящего Постановления.

2. Администрации в течение 5 рабочих дней направить копию настоящего Постановления в Управление Федеральной службы государственной регистрации, кадастра и картографии по Московской области для внесения сведений об установлении публичного сервитута в отношении земельного участка, указанного в пункте 1 настоящего Постановления, в Единый государственный реестр недвижимости.

3. Администрации в течение 5 рабочих дней разместить настоящее Постановление на официальном информационном сайте администрации - <http://www.odin.ru> в информационно-телекоммуникационной сети «Интернет».

4. Комитету по управлению муниципальным имуществом Администрации Одинцовского городского округа Московской области в течение 5 рабочих дней направить обладателю публичного сервитута копию настоящего Постановления, сведения о лицах, являющихся правообладателями земельных участков, сведения о лицах, подавших заявления об учете их прав (обременений прав) на земельные участки, способах связи с ними, копии документов, подтверждающих права указанных лиц на земельные участки.

5. Контроль за выполнением настоящего Постановления возложить на заместителя Главы Администрации – начальника Управления правового обеспечения Администрации Одинцовского городского округа Тесля А.А.

Глава Одинцовского  
городского округа

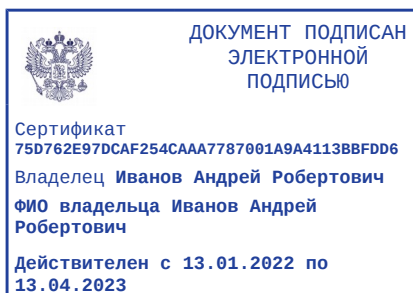

А.Р. Иванов

Графическое описание местоположения границ публичного сервитута , испрашиваемого в целях складирования строительных и иных материалов , размещения временных или вспомогательных сооружений (включая ограждения, бытовки, навесы) и (или) строительной техники, которые необходимы для обеспечения строительства, реконструкции, ремонта объектов транспортной инфраструктуры федерального , регионального или местного значения, на срок указанных строительства, реконструкции, ремонта, необходимых для объекта :  
 "Развитие Киевского направления Московского железнодорожного узла для усиления пригородного пассажирского движения. Строительство III главного пути на участке Солнечная - Апрелевка" в рамках реализации проекта "Развитие Московского транспортного узла ", расположенного в границах земельного участка с кадастровым номером 50:20:0070312:970

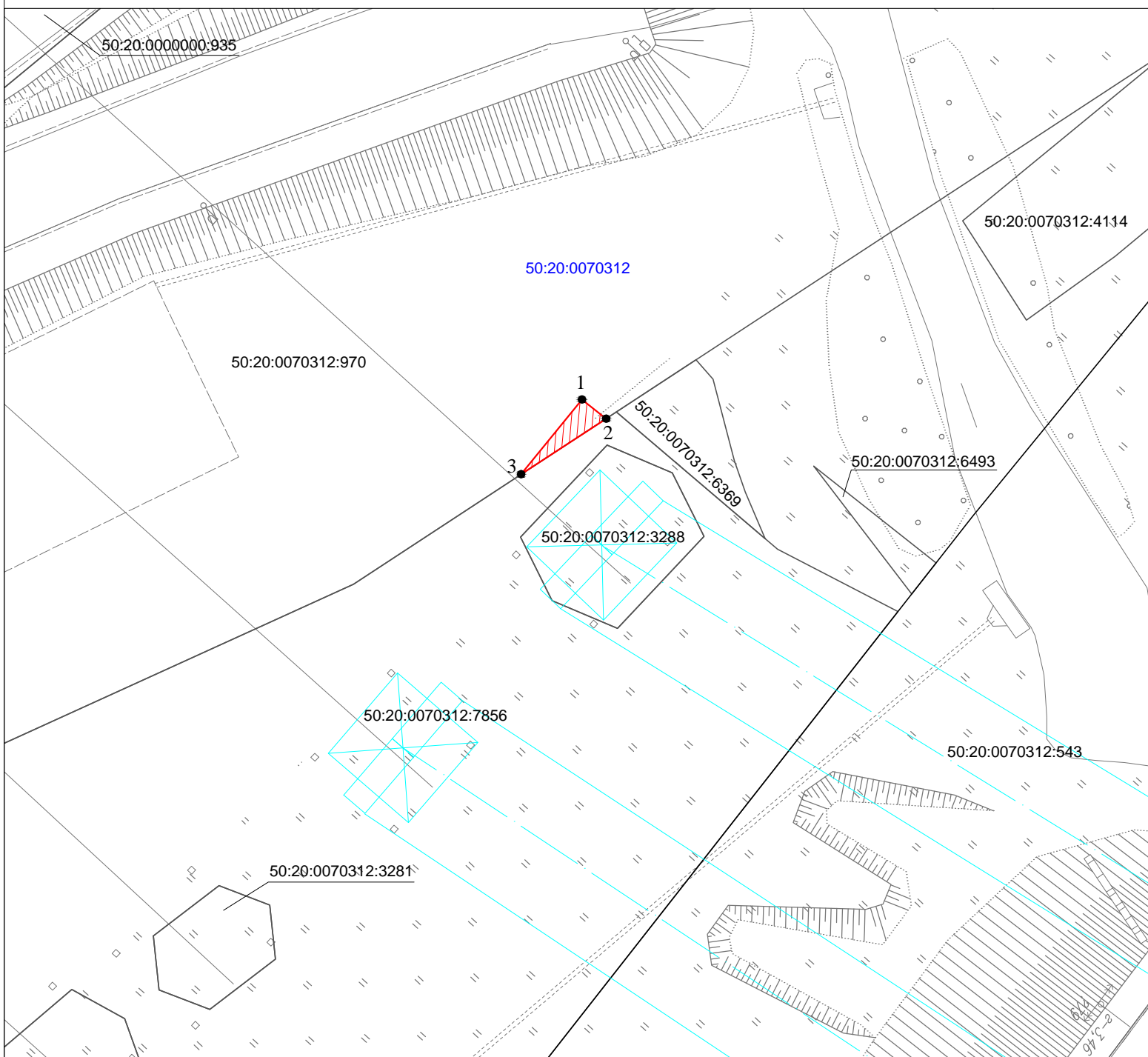

Масштаб 1:500

Условные обозначения:

- 50:20:0070312      Номер кадастрового квартала
- 50:20:0070312:970      Кадастровый номер земельного участка
- Проектная граница публичного сервитута
- Граница земельного участка, сведения о котором содержатся в ЕГРН
- Характерная точка проектной границы публичного сервитута
- Проектное местоположение объекта инфраструктуры

<p align="center"><b>Графическое описание местоположения границ публичного сервитута, испрашиваемого в целях складирования строительных и иных материалов, размещения временных или вспомогательных сооружений (включая ограждения, бытовки, навесы) и (или) строительной техники, которые необходимы для обеспечения строительства, реконструкции, ремонта объектов транспортной инфраструктуры федерального, регионального или местного значения, на срок указанных строительства, реконструкции, ремонта, необходимых для объекта: "Развитие Киевского направления Московского железнодорожного узла для усиления пригородного пассажирского движения. Строительство III главного пути на участке Солнечная - Апрелевка" в рамках реализации проекта "Развитие Московского транспортного узла", расположенного в границах земельного участка с кадастровым номером 50:20:0070312:970</b></p>				
<p><b>Местоположение земельного участка (публичного сервитута)</b></p>		<p align="center"><i>Московская область, Одинцовский район, ш. Минское</i></p>		
<p align="center"><b>Система координат</b></p>		<p align="center"><i>МСК-50, зона 2</i></p>		
<p align="center"><b>Площадь</b></p>		<p align="center"><i>12 кв.м</i></p>		
<p align="center"><b>Перечень характерных точек</b></p>				
<p align="center"><b>Обозначение характерных точек границы</b></p>	<p align="center"><b>Координаты, м</b></p>		<p align="center"><b>Метод определения координат характерной точки</b></p>	<p align="center"><b>Средняя квадратическая погрешность положения характерной точки (Mt)м</b></p>
	<p align="center"><b>X</b></p>	<p align="center"><b>Y</b></p>		
1	456294,59	2171183,98	<p align="center">Аналитический метод</p>	0.10
2	456292,89	2171186,12		0.10
3	456287,96	2171178,59		0.10
1	456294,59	2171183,98		0.10