АДМИНИСТРАЦИЯ

ОДИНЦОВСКОГО ГОРОДСКОГО ОКРУГА

МОСКОВСКОЙ ОБЛАСТИ

ПОСТАНОВЛЕНИЕ

от 20.01.2023 № 196

об установлении публичного сервитута в порядке главы V.7. Земельного кодекса Российской Федерации по адресу (местоположение): Московская область, Одинцовский городской округ, п. Часцы в пользу Акционерного общества «Мособлгаз» в целях размещения линейного объекта "Газопровод среднего давления Р≤0,3 МПа"

В соответствии с Земельным кодексом Российской Федерации, Федеральным законом от 06.10.2003 № 131-ФЗ «Об общих принципах организации местного самоуправления в Российской Федерации», Законом Московской области № 23/96-ОЗ «О регулировании земельных отношений в Московской области», руководствуясь Уставом Одинцовского городского округа Московской области, учитывая ходатайство Акционерного общества «Мособлгаз» (ИНН 5032292612, ОГРН 1175024034734) от 09.12.2022 № Р001-8312869498-66898125,

ПОСТАНОВЛЯЮ:

1. Установить публичный сервитут на срок 588 месяцев в отношении части земельного участва с К№ 50:20:0060112:66, в пользу Акционерного общества «Мособлгаз», в целях размещения линейного объекта "Газопровод среднего давления Р≤0,3 МПа", в границах в соответствии с приложением к настоящему Постановлению.

Срок, в течение которого использование части земельного участка, указанного в абзаце 1 пункта 1 настоящего постановления и (или) расположенных на нем объектов недвижимого имущества в соответствии с разрешенным использованием будет невозможно или существенно затруднено (при возникновении таких обстоятельств) в связи с осуществлением сервитута: 2 месяца для строительства.

Порядок установления зон с особыми условиями использования территорий и

содержание ограничений прав на земельные участки в границах таких зон, в целях размещения газораспределительных сетей определен Постановлением Правительства Российской Федерации от 20.11.2000 № 878 «Об утверждении Правил охраны газораспределительных сетей».

Акционерное общество «Мособлгаз»: - обязано привести часть земельного участка, указанного в абзаце 1 пункта 1 настоящего постановления в состояние, пригодное для использования в соответствии с видом разрешенного использования, в срок не позднее чем 3 месяца после завершения деятельности, для осуществления которой установлен публичный сервитут; - направить в Администрацию Одинцовского городского округа Московской области подготовленные в соответствии с Приложением к настоящему Постановлению сведения о границах публичного сервитута в электронном виде в формате XML в течении трех рабочих дней с момента принятия настоящего Постановления.

2. Администрации в течение 5 рабочих дней направить копию настоящего Постановления в Управление Федеральной службы государственной регистрации, кадастра и картографии по Московской области для внесения сведений об установлении публичного сервитута в отношении земельного участка, указанного в пункте 1 настоящего Постановления, в Единый государственный реестр недвижимости.

3. Администрации в течение 5 рабочих дней разместить настоящее Постановление на официальном информационном сайте администрации - http://www.odin.ru в информационно-телекоммуникационной сети «Интернет».

4. Комитету по управлению муниципальным имуществом Администрации Одинцовского городского округа Московской области в течение 5 рабочих дней направить обладателю публичного сервитута копию настоящего Постановления, сведения о лицах, являющихся правообладателями земельных участков, сведения о лицах, подавших заявления об учете их прав (обременений прав) на земельные участки, способах связи с ними, копии документов, подтверждающих права указанных лиц на земельные участки.

5. Контроль за выполнением настоящего Постановления возложить на заместителя Главы Администрации – начальника Управления правового обеспечения Администрации Одинцовского городского округа Тесля А.А.

Глава Одинцовского городского округа

ДОКУМЕНТ ПОДПИСАН ЭЛЕКТРОННОЙ ПОДПИСЬЮ

Сертификат 75D762E97DCAF254CAAA7787001A9A4113BBFDD6

Владелец **Иванов Андрей Робертович**

ФИО владельца Иванов Андрей Робертович

Действителен с 13.01.2022 по 13.04.2023

А.Р. Иванов

ОПИСАНИЕ МЕСТОПОЛОЖЕНИЯ ГРАНИЦ

Публичный сервитут в целях размещения газопровода среднего давления Р≤0,3 МПа

(наименование объекта, местоположение границ которого описано (далее – объект)

Раздел 1

Сведение об объекте		
№ п/п	**Характеристика объекта**	**Описание характеристик**
1	**2**	**3**
1	Местоположение объекта	Московская область, Одинцовский г.о., п. Часцы
2	Площадь объекта ±величина погрешности определения площади (Р±ΔР)	2605 ± 15м^2
3	Иные характеристики объекта	

Раздел 2

Сведение о местоположении границ объекта					
1.Система координат МСК-50, зона 2					
2. Сведения о характерных точках границ объекта					
Обозначение характерных точек границ	**Координаты, м**		**Метод определения координат характерной точки**	**Средняя квадратическая погрешность положения характерной точки (Mt), м**	**Описание обозначения точки на местности (при наличии)**
	X	**Y**			
1	**2**	**3**	**4**	**5**	**6**
1	454068.6811	2147845.6426	Аналитический метод	0,10	—
2	454077.5303	2147849.2999		0,10	
3	454092.1911	2147842.6858		0,10	
4	454104.9333	2147837.2191		0,10	
5	454111.4830	2147857.7174		0,10	
6	454117.8172	2147877.5415		0,10	
7	454123.6261	2147895.7213		0,10	
8	454131.8527	2147921.4680		0,10	
9	454131.1490	2147929.1406		0,10	
10	454131.6789	2147935.9648		0,10	
11	454137.6434	2147957.7163		0,10	
12	454144.1217	2147981.3417		0,10	
13	454149.6705	2148001.5773		0,10	
14	454154.3480	2148018.6352		0,10	
15	454158.0670	2148032.1978		0,10	
16	454161.8673	2148046.0568		0,10	
17	454156.3143	2148048.4361		0,10	
18	454162.5039	2148062.9561		0,10	
19	454173.0613	2148090.2916		0,10	
20	454181.9625	2148114.5154		0,10	
21	454190.8649	2148138.7425		0,10	
22	454200.7216	2148165.5665		0,10	
23	454208.7683	2148187.4648		0,10	
24	454217.5960	2148184.1390		0,10	
25	454215.2816	2148178.5646		0,10	
26	454212.3553	2148179.7874		0,10	
27	454206.0638	2148162.1210		0,10	
28	454198.6304	2148141.2484		0,10	
29	454189.5487	2148115.7474		0,10	
30	454180.1517	2148084.8439		0,10	

31	454176.1137	2148075.3476	Аналитический метод	0,10	—
32	454169.0959	2148061.0293		0,10	
33	454164.2477	2148051.3995		0,10	
34	454169.8548	2148049.1717		0,10	
35	454162.8270	2148024.6303		0,10	
36	454155.2866	2147998.2991		0,10	
37	454146.7896	2147968.6272		0,10	
38	454147.6107	2147966.2744		0,10	
39	454143.8714	2147950.2215		0,10	
40	454138.1183	2147925.5234		0,10	
41	454138.9394	2147923.1706		0,10	
42	454133.4342	2147905.7773		0,10	
43	454127.1586	2147885.9501		0,10	
44	454116.8825	2147854.7515		0,10	
45	454108.8508	2147828.1083		0,10	
46	454088.7984	2147837.0823		0,10	
47	454074.4816	2147842.9979		0,10	

Раздел 2

3. Сведения о характерных точках части (частей) границы объекта					
1	**2**	**3**	**4**	**5**	**6**
_	—	—	—	—	—

Раздел 3

Сведение о местоположении измененных (уточненных) границ объекта							
1.Система координат МСК-50, зона 2							
2. Сведения о характерных точках границ объекта							
Обозначение характерных точек границ	**Существующие координаты, м**		**Измененные (уточненные) координаты, м**		**Метод определения координат характерной точки**	**Средняя квадратическая погрешность положения характерной точки (Mt), м**	**Описание обозначения точки на местности (при наличии)**
	X	**Y**	**X**	**Y**			
1	**2**	**3**	**4**	**5**	**6**	**7**	**8**
—	—	—	—		—	—	—
3. Сведения о характерных точках части (частей) границы объекта							
1	**2**	**3**	**4**	**5**	**6**	**7**	**8**
_	—	—	—		—	—	—

Раздел 4

План границ объекта

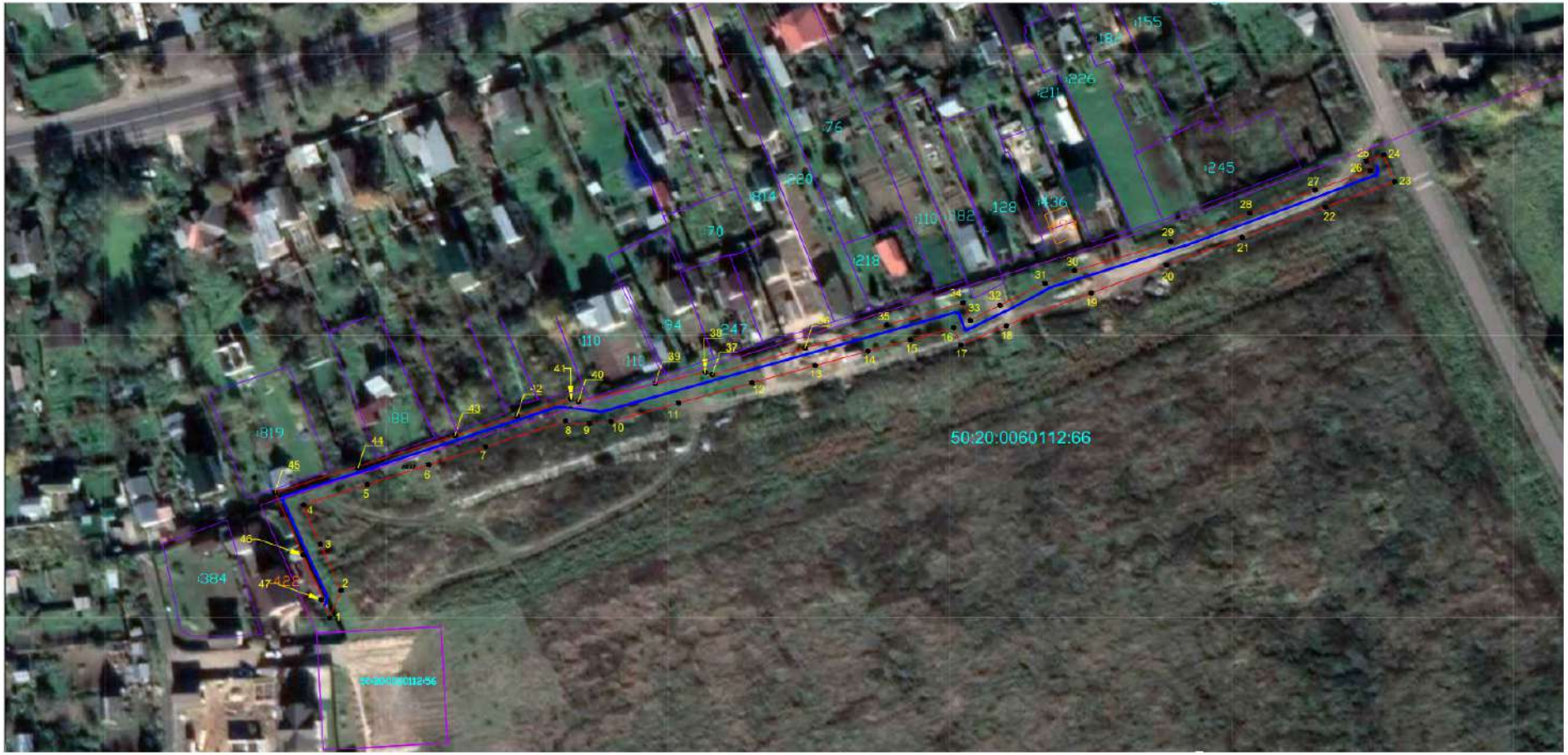

-Границы публичного сервитута

- Характерные точки границ публичного сервитута

- Проектное местоположение инженерного сооружения

- Существующие земельные участки по сведениям ЕГРН

50:20:303196 - Кадастровый номер земельного участка

- Граница кадастрового квартала