

Приложение к постановлению Администрации
Одинцовского городского округа
Московской области
от _____ N _____

**ГРАФИЧЕСКОЕ ОПИСАНИЕ МЕСТОПОЛОЖЕНИЯ ГРАНИЦ
ПУБЛИЧНОГО СЕРВИТУТА**

Раздел 1		
Сведения о публичном сервитуте		
1	Местоположение	Московская область, городской округ Одинцовский, с. Ромашково
2	Цель установления	Строительство водопроводных сетей, их неотъемлемых технологических частей для подключения (технологического) присоединения к сетям инженерно-технического обеспечения
3	Срок	49 лет
4	Площадь	504,22 кв.м
5	Лицо, ходатайствующее об установлении	Акционерное общество "Одинцовская теплосеть"

Раздел 2**Сведения о местоположении границ публичного сервитута**

Система координат: МСК-50, зона 2

Сведения о характерных точках границ

Обозначение характерных точек границ	Координаты, м		Метод определения координат характерной точки	Средняя квадратическая погрешность положения характерной точки (Mt), м	Описание обозначения точки на местности (при наличии)
	X	Y			
1	2	3	4	5	6
1	467 128,49	2 178 655,89	Аналитический метод	0,10	-
2	467 132,69	2 178 661,39	Аналитический метод	0,10	-
3	467 103,95	2 178 681,97	Аналитический метод	0,10	-
4	467 080,60	2 178 710,45	Аналитический метод	0,10	-
5	467 075,75	2 178 713,97	Аналитический метод	0,10	-
6	467 066,85	2 178 718,18	Аналитический метод	0,10	-
7	467 079,38	2 178 702,24	Аналитический метод	0,10	-
8	467 097,36	2 178 679,39	Аналитический метод	0,10	-
9	467 120,80	2 178 662,46	Аналитический метод	0,10	-
10	467 125,10	2 178 659,35	Аналитический метод	0,10	-

Схема расположения границ публичного сервитута

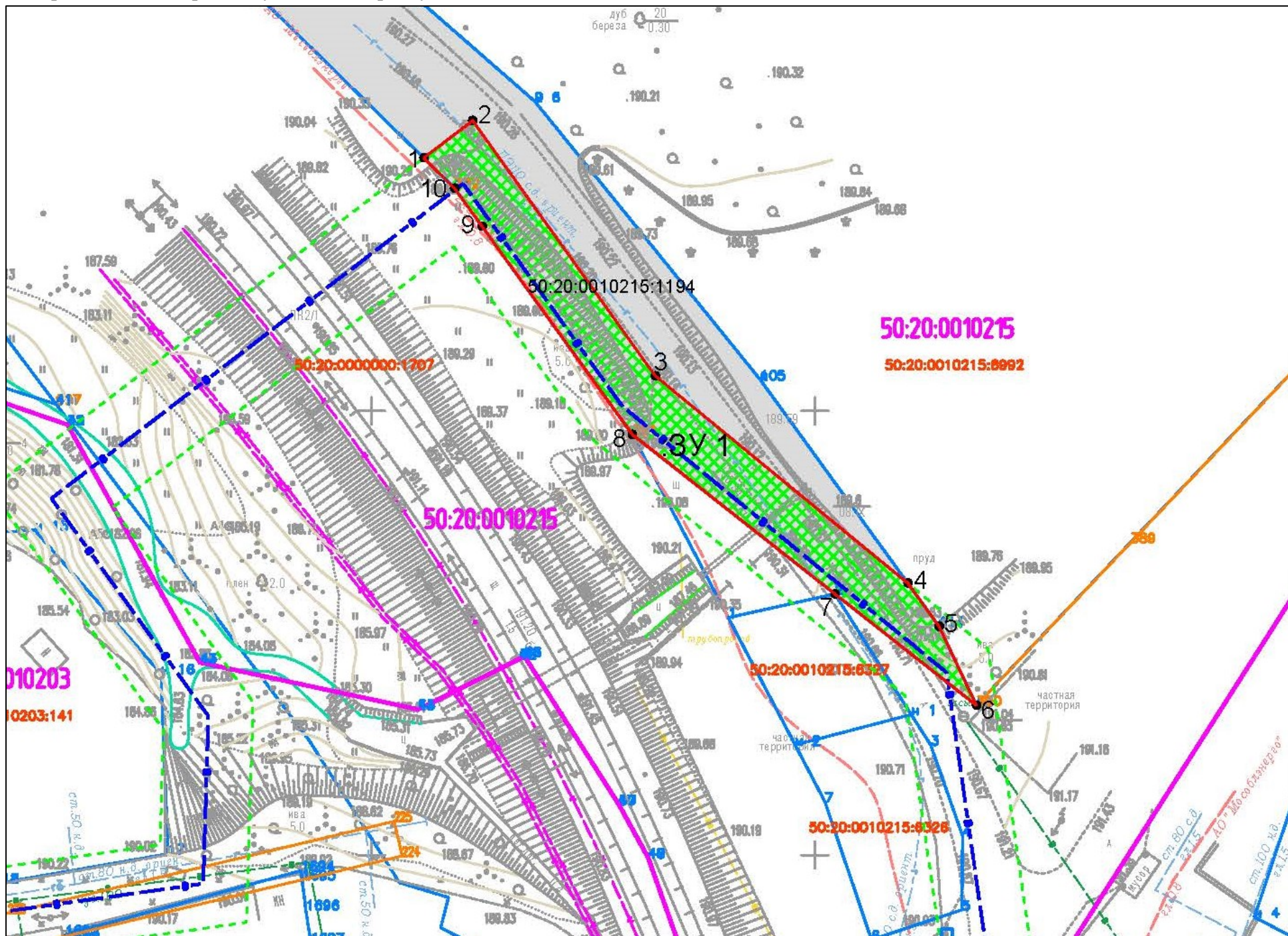

Масштаб 1:500

Условные обозначения:

50:20:0010215:1194

- обозначение земельного участка, на котором предполагается размещение объекта



- граница земель, на которых планируется размещение объекта

5

- характерная точка границы испрашиваемой территории

:ЗУ 1

- обозначение испрашиваемой территории

50:23:001020

- кадастровый номер квартала

50:23:0010203:144

- кадастровый номер земельного участка



- граница кадастрового квартала, сведения о которых содержатся в ЕГРН



- границы участков, сведения о которых содержатся в ЕГРН



- проектируемый водопровод



- охранные зоны инженерных коммуникаций