

Карта (план) границ

Объект: газопровод низкого давления $P < 0.005$ МПа

Местоположение/кадастровый номер: Московская область, городской округ Одинцовский, город Звенигород, шоссе Ратехинское, земельный участок 6 /50:49:0020201:1702

Кадастровый квартал: 50:49:0020201

Площадь земельного участка: 538 кв.м

Категория земель: земли населенных пунктов

Вид разрешенного использования: для размещения объектов санатория

Геоданные о границах земельного участка координаты МСК 50

Обозначение характерной точки	Координаты (м)		Дирек. углы			Мера линий, м
	X	Y	град.	мин.	сек.	
н1	468036.44	2145490.81	100	12	34	12.36
н2	468034.25	2145502.97	103	30	16	25.61
н3	468028.27	2145527.87	102	03	56	75.4
н4	468012.51	2145601.6	97	48	38	23.84
н5	468009.27	2145625.22	174	17	22	1.61
1	468007.67	2145625.38	264	08	23	10.28
н6	468006.62	2145615.15	277	47	51	14.37
н7	468008.57	2145600.91	282	03	12	75.14
н8	468024.26	2145527.43	283	31	23	26
н9	468030.34	2145502.15	280	12	31	12.24
н10	468032.51	2145490.1	10	14	26	3.99
н1	468036.44	2145490.81				

Экспликация земель

Землепользователь	Категория земель	Площадь кв.м
Земельный участок с кадастровым номером 50:49:0020201:1702	Земли населенных пунктов	538 кв.м
Итого:		538 кв.м

Описание границ смежных земельных участков:

от н1 до н5 - 50:49:0020201:1702
от н5 до 1 - 50:49:0020201:560
от 1 до н6 - 50:49:0020201:1703
от н6 до н1 - 50:49:0020201:1702

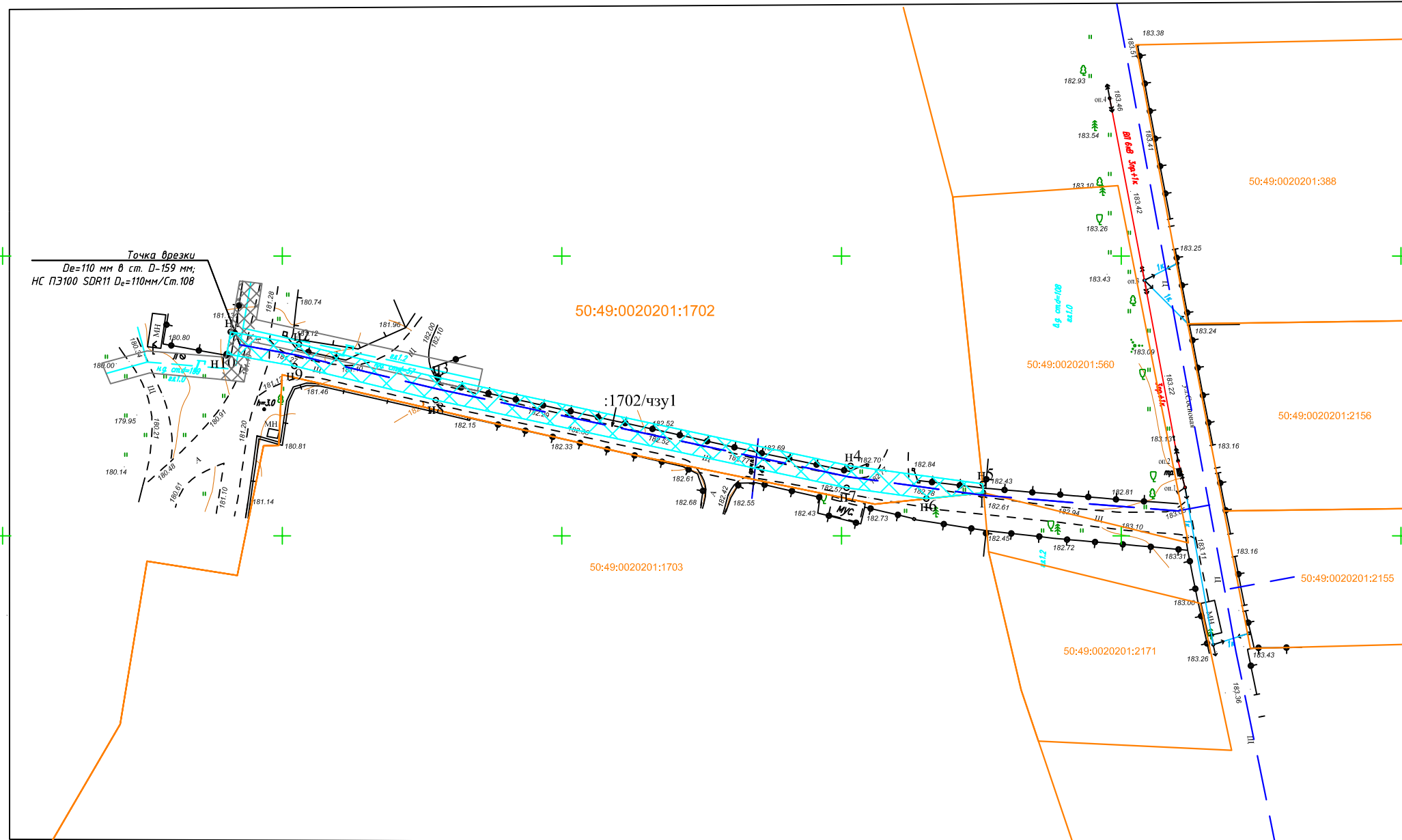

Условные обозначения:

Масштаб 1:1000

- граница испрашиваемого земельного участка под строительство газопровода
- охранный зона проектируемого газопровода
- проектируемый газопровод
- граница земельного участка по сведениям ГКН
- существующий газопровод
- охранный зона существующего газопровода
- 50:49:0020201 - обозначение кадастрового квартала
- 50:49:0020201:1702 - кадастровый номер земельного участка
- н2 - обозначение характерной точки границы уточняемого земельного участка