АДМИНИСТРАЦИЯ ОДИНЦОВСКОГО ГОРОДСКОГО ОКРУГА МОСКОВСКОЙ ОБЛАСТИ
Маршала Жукова ул., д.28, Одинцово, 143000
тел. 8 (495) 181 90 00
e-mail: adm@odin.ru

РЕШЕНИЕ
о присвоении наименования элементу улично-дорожной сети

от 26.03.2026 № 1285

Руководствуясь Федеральным законом от 06.10.2003 № 131-ФЗ «Об общих принципах организации местного самоуправления в Российской Федерации», Законом Московской области от 24.07.2014 № 107/2014-ОЗ «О наделении органов местного самоуправления муниципальных образований Московской области отдельными государственными полномочиями Московской области», Уставом Одинцовского городского округа Московской области, Правилами присвоения, изменения и аннулирования адресов объектам адресации на территории Одинцовского городского округа Московской области, утвержденными постановлением Администрации Одинцовского городского округа от 18.07.2019 № 20,

1. Элементу улично-дорожной сети, тип: шоссе, расположенному в границах села Перхушково Одинцовского городского округа, присвоить наименование «шоссе Можайское». Схема размещения элемента улично-дорожной сети «село Перхушково, шоссе Можайское» прилагается (Приложение к решению).
2. Сведения об элементе улично-дорожной сети «шоссе Можайское»: Российская Федерация, Московская область, Одинцовский городской округ, село Перхушково, шоссе Можайское внести в государственный адресный реестр.
3. Разместить настоящее решение на официальном сайте Одинцовского городского округа Московской области.

Первый заместитель
Главы Одинцовского
городского округа

ДОКУМЕНТ ПОДПИСАН
ЭЛЕКТРОННОЙ ПОДПИСЬЮ
Сертификат: 2CD6664DAD0824E4531D2B68CAE182F0
Владелец: Пайсов Михаил Алексеевич
Действителен с: 12.08.2025 по 05.11.2026

М.А. Пайсов

Приложение к Решению
от 26.03.2026 № 1285

Схема расположения элемента улично-дорожной сети
«шоссе Можайское» в границах села Перхушково.

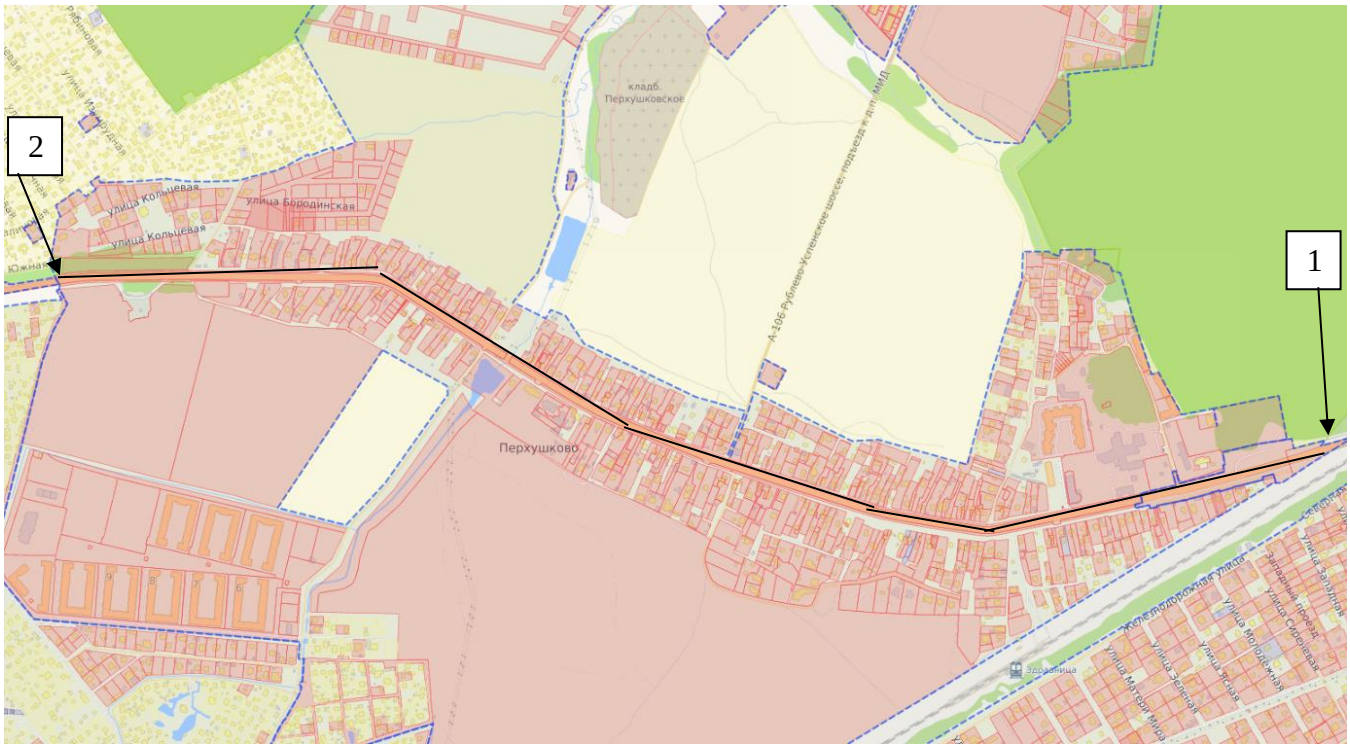

Границы село Перхушково, шоссе Можайское

1- Координаты 55.654687 с.ш. 37.162070 в.д.
2- Координаты 55.658452 с.ш. 37.118152 в.д.