АДМИНИСТРАЦИЯ ОДИНЦОВСКОГО ГОРОДСКОГО ОКРУГА МОСКОВСКОЙ ОБЛАСТИ
Маршала Жукова ул., д.28, Одинцово, 143000
тел. 8 (495) 181 90 00
e-mail: adm@odin.ru

РЕШЕНИЕ
о присвоении наименования элементу планировочной структуры

от 09.02.2026 № 412

Руководствуясь Федеральным законом от 06.10.2003 № 131-ФЗ «Об общих принципах организации местного самоуправления в Российской Федерации», Законом Московской области от 24.07.2014 № 107/2014-ОЗ «О наделении органов местного самоуправления муниципальных образований Московской области отдельными государственными полномочиями Московской области», Уставом Одинцовского городского округа Московской области, Правилами присвоения, изменения и аннулирования адресов объектам адресации на территории Одинцовского городского округа Московской области, утвержденными постановлением Администрации Одинцовского городского округа от 18.07.2019 № 20,

1. Элементу планировочной структуры, тип: территория, расположенному вне границ населенных пунктов Одинцовского городского округа, присвоить наименование «промышленная Часцы». Схема размещения элемента планировочной структуры «территория промышленная Часцы» прилагается (Приложение к решению).
2. Сведения об элементе планировочной структуры «территория промышленная Часцы»: Российская Федерация, Московская область, Одинцовский городской округ, территория промышленная Часцы внести в государственный адресный реестр.
3. Разместить настоящее решение на официальном сайте Одинцовского городского округа Московской области.

Первый заместитель
Главы Одинцовского
городского округа

ДОКУМЕНТ ПОДПИСАН
ЭЛЕКТРОННОЙ ПОДПИСЬЮ
Сертификат: 2CD6664DAD0824E4531D2B68CAE182F0
Владелец: Пайсов Михаил Алексеевич
Действителен с: 12.08.2025 по 05.11.2026

М.А. Пайсов

Приложение к Решению
от 09.02.2026 № 412

Схема расположения элемента планировочной структуры
«территория промышленная Часцы» вне границ населенных пунктов.

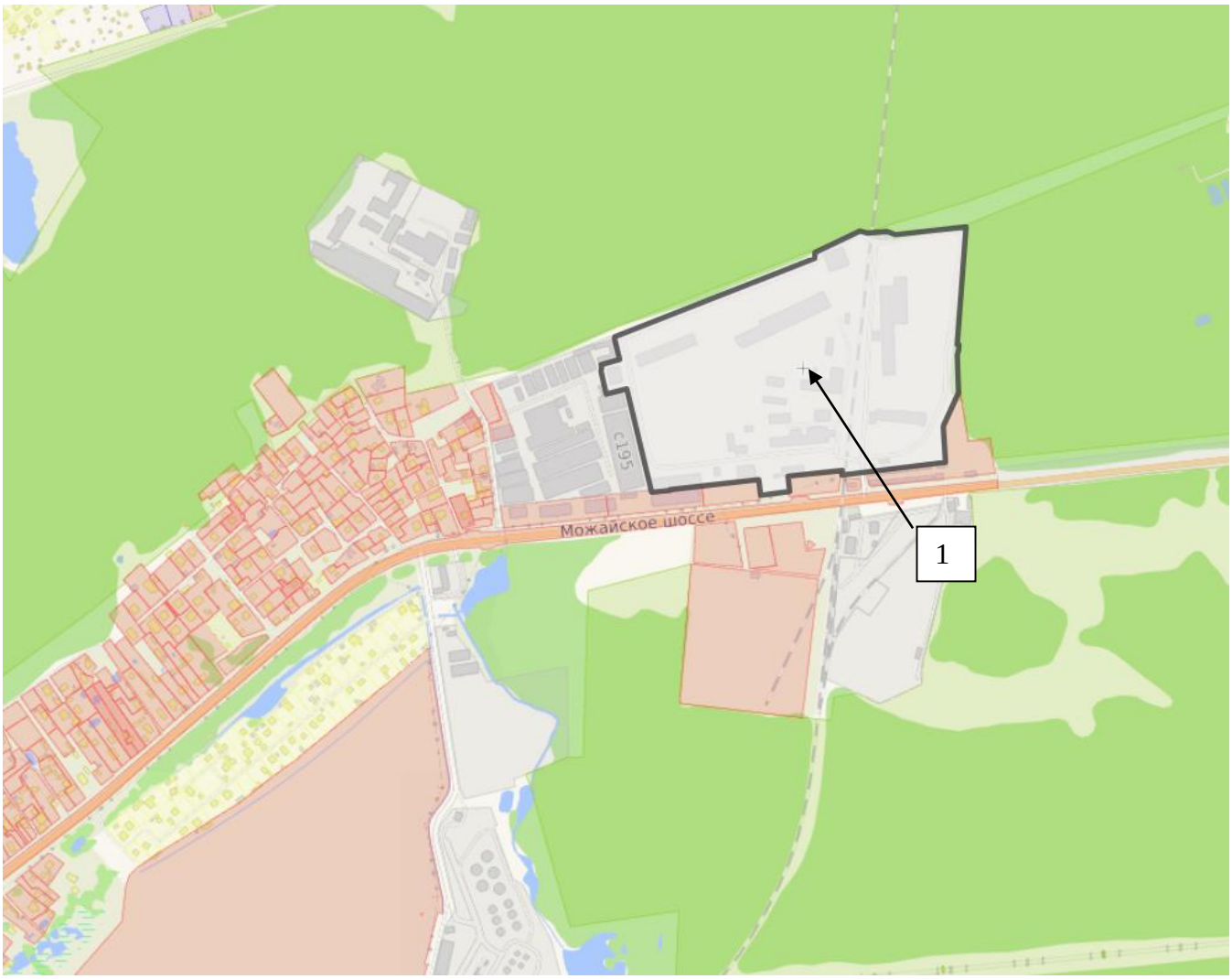

Границы территории промышленная Часцы

1- Координаты 55.627521 с.ш., 36.893280 в.д.