

## **ОПИСАНИЕ МЕСТОПОЛОЖЕНИЯ ГРАНИЦ**

Публичный сервитут для строительства газопровода высокого давления  $P \leq 1,2$  МПа по адресу:

Московская область, г. Одинцово, с. Акулово, ул. Новая, уч. 122

---

(наименование объекта, местоположение границ которого описано (далее - объект))

**ОПИСАНИЕ МЕСТОПОЛОЖЕНИЯ ГРАНИЦ**

Публичный сервитут для строительства газопровода высокого давления  $P \leq 1,2$  МПа по адресу:  
**Московская область, г. Одинцово, с. Акулово, ул. Новая, уч. 122**  
(наименование объекта, местоположение границ которого описано)

<b>№ п/п</b>	<b>Содержание</b>	<b>Номера листов</b>
<b>1</b>	<b>2</b>	<b>3</b>
1	Сведения об объекте	3
2	Сведения о местоположении границ объекта	4
3	Сведения о местоположении измененных (уточненных) границ объекта	5
4	План границ	

**ОПИСАНИЕ МЕСТОПОЛОЖЕНИЯ ГРАНИЦ**

Публичный сервитут для строительства газопровода высокого давления  $P \leq 1,2$  МПа по адресу:  
**Московская область, г. Одинцово, с. Акулово, ул. Новая, уч. 122**  
(наименование объекта, местоположение границ которого описано)

**Сведения об объекте**

<b>№ п/п</b>	<b>Характеристики объекта</b>	<b>Описание характеристик</b>
<b>1</b>	<b>2</b>	<b>3</b>
1	Местоположение объекта	Московская обл., г. Одинцово, с. Акулово, ул. Новая, уч. 122
2	Площадь объекта $\pm$ величина погрешности определения площади ( $P \pm \Delta P$ )	184 $\pm$ 5 кв.м
3	Иные характеристики объекта	Срок действия: продолжительность: 10 лет

**ОПИСАНИЕ МЕСТОПОЛОЖЕНИЯ ГРАНИЦ**

Публичный сервитут для строительства газопровода высокого давления  $P \leq 1,2$  МПа по адресу:  
**Московская область, г. Одинцово, с. Акулово, ул. Новая, уч. 122**  
(наименование объекта, местоположение границ которого описано)

**Сведения о местоположении границ объекта**

1. Система координат *МСК-50, зона 2*

2. Сведения о характерных точках границ объекта

Обозначение характерных точек границ	Координаты, м		Метод определения координат характерной точки	Средняя квадратическая погрешность положения характерной точки ( $M_t$ ), м	Описание обозначения точки на местности (при наличии)
	X	Y			
1	2	3	4	5	6
1	459295,64	2171052,68	Аналитический метод	0,10	-
2	459296,24	2171057,01	Аналитический метод	0,10	-
3	459270,65	2171060,59	Аналитический метод	0,10	-
4	459272,61	2171074,61	Аналитический метод	0,10	-
5	459267,70	2171070,95	Аналитический метод	0,10	-
6	459265,73	2171056,88	Аналитический метод	0,10	-
1	459295,64	2171052,68	Аналитический метод	0,10	-

3. Сведения о характерных точках части (частей) границы объекта

Обозначение характерных точек части границы	Координаты, м		Метод определения координат характерной точки	Средняя квадратическая погрешность положения характерной точки ( $M_t$ ), м	Описание обозначения точки на местности (при наличии)
	X	Y			
1	2	3	4	5	6
Часть № —					
—	—	—	—	—	—



Раздел 4

Публичный сервитут для строительства газопровода высокого давления  $P \leq 1,2$  МПа по адресу: Московская область, г. Одинцово, с. Акулово, ул. Новая, уч. 122  
(наименование объекта, местоположение границ которого описано)

План границ объекта

Основной лист

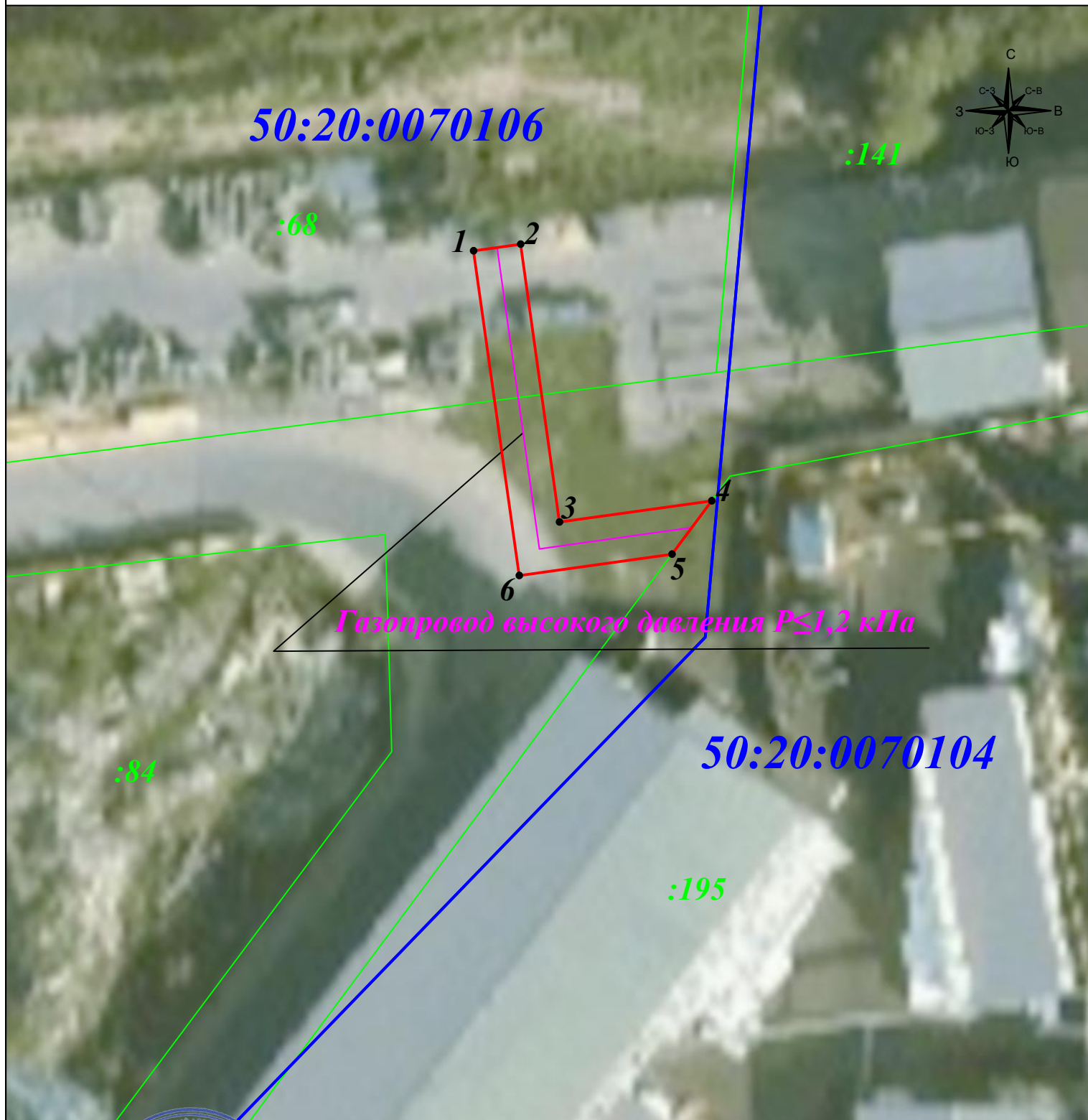

Масштаб 1: 500

Подпись

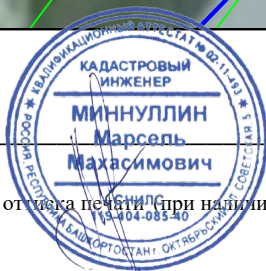

Миннуллин М.М. Дата: 06 декабря 2024г.

Место для отчества (при наличии) лица, составившего описание местоположения границ объекта

Условные обозначения:

- - граница публичного сервитута
- - граница земельного участка
- - граница кадастрового квартала
- - ось проектируемого газопровода
- 1 - характерная точка границы зоны публичного сервитута
- :68 - номер земельного участка
- 50:20:0070106 - номер кадастрового квартала
- Газопровод высокого давления  $P \leq 1,2$  кПа - наименование оси проектируемого газопровода