

ГРАФИЧЕСКОЕ ОПИСАНИЕ
местоположения границ публичного сервитута

Публичный сервитут в отношении напорного коллектора экспериментальной оросительной системы с использованием животноводческих стоков на землях АО Племхоз «Наро-Осановский»

(наименование объекта, местоположение границ которого описано (далее - объект))

Раздел 1

| Сведения об объекте | |
|---|--|
| Характеристика объекта | Описание характеристик |
| Местоположение объекта | Московская область, Одинцовский городской округ, городское поселение Кубинка, дер.Софьино |
| Площадь объекта ± величина погрешности определения площади (Р ± ΔР) | 56 054 ± 83 кв.м |
| Иные характеристики объекта | <p>Публичный сервитут в отношении земель и земельных участков в целях эксплуатации, реконструкции, капитального ремонта напорного коллектора мелиоративной системы с использованием животноводческих стоков на землях АО Племхоз «Наро-Осановский»</p> <p>Срок публичного сервитута: в соответствии с п.8 ст.39.43 ЗК РФ публичный сервитут считается установленным со дня внесения сведений о нем в Единый государственный реестр недвижимости. Срок публичного сервитута составляет 49 лет.</p> <p>Обладатель публичного сервитута: Акционерное общество Племхоз «Наро-Осановский», ИНН 5032025455, ОГРН 1035006461731. Почтовый адрес обладателя публичного сервитута: 143075, Московская область, Одинцовский городской округ, д,Чупряково, д.100</p> <p>Адрес электронной почты обладателя публичного сервитута: plemhoz1@yandex.ru</p> |
| Участки в границах сервитута | 50:20:0000000:817, 50:20:0100502:76, 50:20:0100502:75, 50:20:0100502:88, 50:20:0100502:93, 50:20:0100502:463, 50:20:0100509:133, 50:20:0000000:298370, 50:20:0000000:303481, 50:20:0100509:205, 50:20:0100509:207, 50:20:0000000:129, 50:20:0100509:341, 50:20:0000000:297003, 50:20:0000000:297249, 50:20:0000000:1145, 50:20:0000000:307202, 50:20:0000000:307186, 50:20:0100605:106, 50:20:0100606:4, 50:20:0100605:79 участки неразграниченной собственности в кварталах 50:20:0100502, 50:20:0100509, 50:20:0100605, 50:20:0100606 |

Раздел 2

| Сведения о местоположении границ объекта | |
|---|---|
| Система координат | МСК-50, зона 2 |
| Метод определения координат | метод спутниковых геодезических измерений (определений) |
| Средняя квадратическая погрешность положения характерной точки (M_t), м | 0.10 |

| Обозн. хар. точек | Координаты, м | |
|-------------------|---------------|------------|
| | X | Y |
| 1 | 444979.92 | 2127511.01 |
| 2 | 444927.95 | 2127468.85 |
| 3 | 444934.25 | 2127461.09 |
| 4 | 444983.59 | 2127501.11 |
| 5 | 445024.45 | 2127502.25 |
| 6 | 445134.40 | 2127495.73 |
| 7 | 445282.16 | 2127527.31 |
| 8 | 445355.32 | 2127541.15 |
| 9 | 445441.84 | 2127547.25 |
| 10 | 445498.59 | 2127544.34 |
| 11 | 445564.92 | 2127541.10 |
| 12 | 445581.65 | 2127544.52 |
| 13 | 445882.46 | 2127635.43 |
| 14 | 445902.16 | 2127639.82 |
| 15 | 445904.68 | 2127660.87 |
| 16 | 445921.34 | 2127685.37 |
| 17 | 445863.77 | 2128705.11 |
| 18 | 445821.29 | 2128905.12 |
| 19 | 445799.58 | 2128997.14 |
| 20 | 445814.81 | 2129040.33 |
| 21 | 446121.86 | 2129575.48 |
| 22 | 446285.41 | 2129892.18 |
| 23 | 446382.49 | 2130080.17 |
| 24 | 446406.64 | 2130131.89 |
| 25 | 446461.09 | 2130244.21 |
| 26 | 446506.83 | 2130339.38 |
| 27 | 446561.90 | 2130361.90 |
| 28 | 446651.24 | 2130405.01 |
| 29 | 446745.97 | 2130447.85 |
| 30 | 446828.63 | 2130485.18 |
| 31 | 446888.36 | 2130512.12 |
| 32 | 446967.12 | 2130547.75 |
| 33 | 447007.18 | 2130564.03 |
| 34 | 447061.10 | 2130584.98 |
| 35 | 447089.47 | 2130596.16 |
| 36 | 447158.79 | 2130623.54 |
| 37 | 447174.95 | 2130629.83 |
| 38 | 447236.05 | 2130655.41 |
| 39 | 447237.34 | 2130653.33 |
| 40 | 447242.53 | 2130643.09 |

| Обозн. хар. точек | Координаты, м | |
|-------------------|---------------|------------|
| | X | Y |
| 41 | 447261.60 | 2130605.50 |
| 42 | 447318.40 | 2130489.76 |
| 43 | 447451.75 | 2130225.67 |
| 44 | 447469.95 | 2130189.31 |
| 45 | 447475.55 | 2130179.00 |
| 46 | 447476.03 | 2130173.50 |
| 47 | 447471.63 | 2130163.00 |
| 48 | 447457.38 | 2130131.41 |
| 49 | 447445.09 | 2130104.18 |
| 50 | 447440.34 | 2130094.18 |
| 51 | 447434.84 | 2130082.52 |
| 52 | 447431.24 | 2130075.85 |
| 53 | 447418.97 | 2130058.03 |
| 54 | 447411.92 | 2130052.98 |
| 55 | 447391.39 | 2130039.48 |
| 56 | 447377.53 | 2130030.14 |
| 57 | 447362.62 | 2130024.30 |
| 58 | 447269.13 | 2129988.31 |
| 59 | 447262.87 | 2129973.50 |
| 60 | 447256.48 | 2129957.38 |
| 61 | 447251.66 | 2129944.17 |
| 62 | 447248.30 | 2129930.28 |
| 63 | 447258.02 | 2129927.92 |
| 64 | 447261.25 | 2129941.27 |
| 65 | 447265.82 | 2129953.83 |
| 66 | 447272.13 | 2129969.71 |
| 67 | 447276.69 | 2129980.50 |
| 68 | 447366.24 | 2130014.98 |
| 69 | 447382.20 | 2130021.23 |
| 70 | 447396.94 | 2130031.15 |
| 71 | 447417.58 | 2130044.74 |
| 72 | 447426.21 | 2130050.92 |
| 73 | 447439.78 | 2130070.63 |
| 74 | 447443.77 | 2130078.01 |
| 75 | 447449.38 | 2130089.90 |
| 76 | 447454.16 | 2130099.97 |
| 77 | 447466.50 | 2130127.30 |
| 78 | 447480.80 | 2130159.01 |
| 79 | 447486.20 | 2130171.92 |
| 80 | 447485.33 | 2130181.94 |

| Обозн. хар. точек | Координаты, м | |
|----------------------|---------------|------------|
| | X | Y |
| 81 | 447478.82 | 2130193.94 |
| 82 | 447460.68 | 2130230.16 |
| 83 | 447327.35 | 2130494.21 |
| 84 | 447270.54 | 2130609.97 |
| 85 | 447251.45 | 2130647.62 |
| 86 | 447246.06 | 2130658.24 |
| 87 | 447241.27 | 2130665.96 |
| 88 | 447234.86 | 2130665.75 |
| 89 | 447171.21 | 2130639.10 |
| 90 | 447155.14 | 2130632.85 |
| 91 | 447085.81 | 2130605.46 |
| 92 | 447057.46 | 2130594.30 |
| 93 | 447003.49 | 2130573.33 |
| 94 | 446963.17 | 2130556.94 |
| 95 | 446884.25 | 2130521.23 |
| 96 | 446824.52 | 2130494.29 |
| 97 | 446741.85 | 2130456.97 |
| 98 | 446647.00 | 2130414.07 |
| 99 | 446557.83 | 2130371.04 |
| 100 | 446499.49 | 2130347.17 |
| 101 | 446452.09 | 2130248.55 |
| 102 | 446397.61 | 2130136.19 |
| 103 | 446373.52 | 2130084.58 |

| Обозн. хар. точек | Координаты, м | |
|----------------------|---------------|------------|
| | X | Y |
| 104 | 446281.15 | 2129905.71 |
| 105 | 446276.08 | 2129908.37 |
| 106 | 446267.23 | 2129893.39 |
| 107 | 446272.97 | 2129890.00 |
| 108 | 446113.08 | 2129580.27 |
| 109 | 445805.69 | 2129044.51 |
| 110 | 445789.18 | 2128997.70 |
| 111 | 445811.53 | 2128902.93 |
| 112 | 445853.83 | 2128703.78 |
| 113 | 445911.16 | 2127688.19 |
| 114 | 445895.04 | 2127664.47 |
| 115 | 445893.08 | 2127648.04 |
| 116 | 445879.92 | 2127645.11 |
| 117 | 445579.19 | 2127554.23 |
| 118 | 445564.15 | 2127551.15 |
| 119 | 445499.09 | 2127554.33 |
| 120 | 445441.74 | 2127557.26 |
| 121 | 445354.04 | 2127551.08 |
| 122 | 445280.18 | 2127537.11 |
| 123 | 445133.63 | 2127505.79 |
| 124 | 445024.61 | 2127512.25 |
| 1 | 444979.92 | 2127511.01 |

Раздел 3

Сведения о местоположении границ объекта

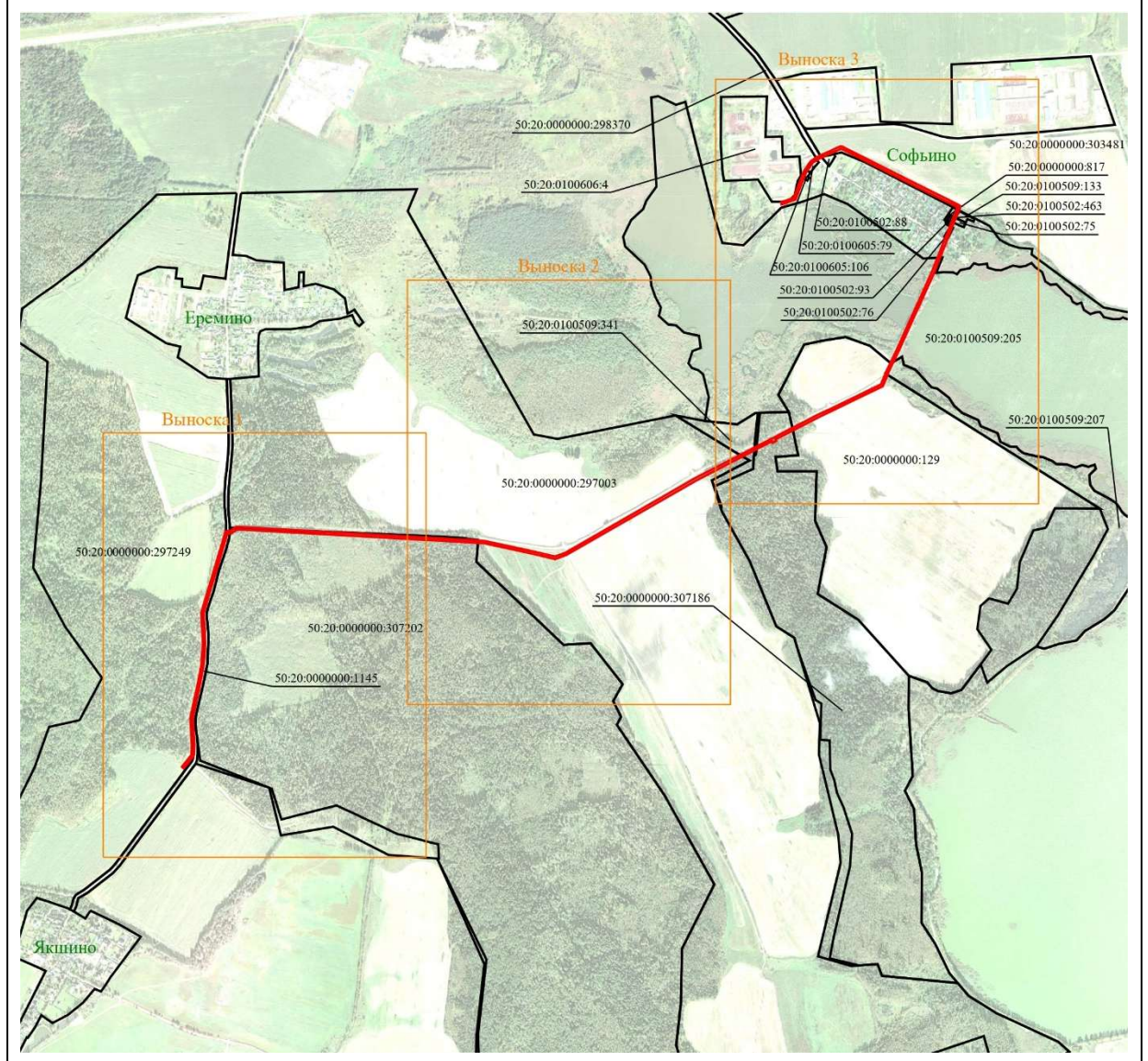

Условные обозначения



- проектные границы публичного сервитута

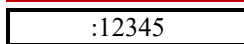

- граница и кадастровые номера земельных участков по сведениям ЕГРН

Сведения о местоположении границ объекта

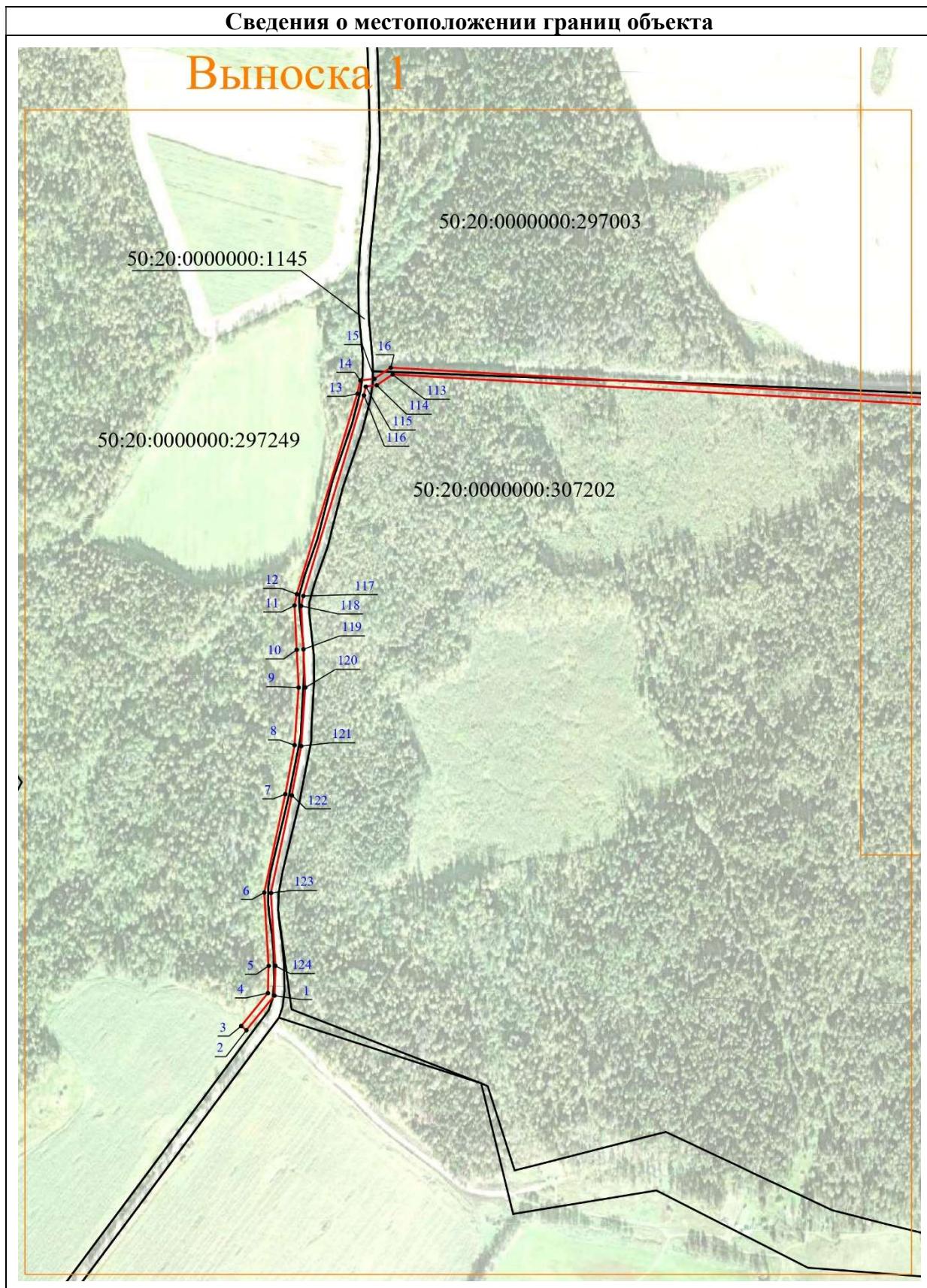

Условные обозначения

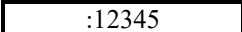
- - характерная точка публичного сервитута
-  - проектные границы публичного сервитута
-  - граница и кадастровые номера земельных участков по сведениям ЕГРН

Сведения о местоположении границ объекта

Выноска 2

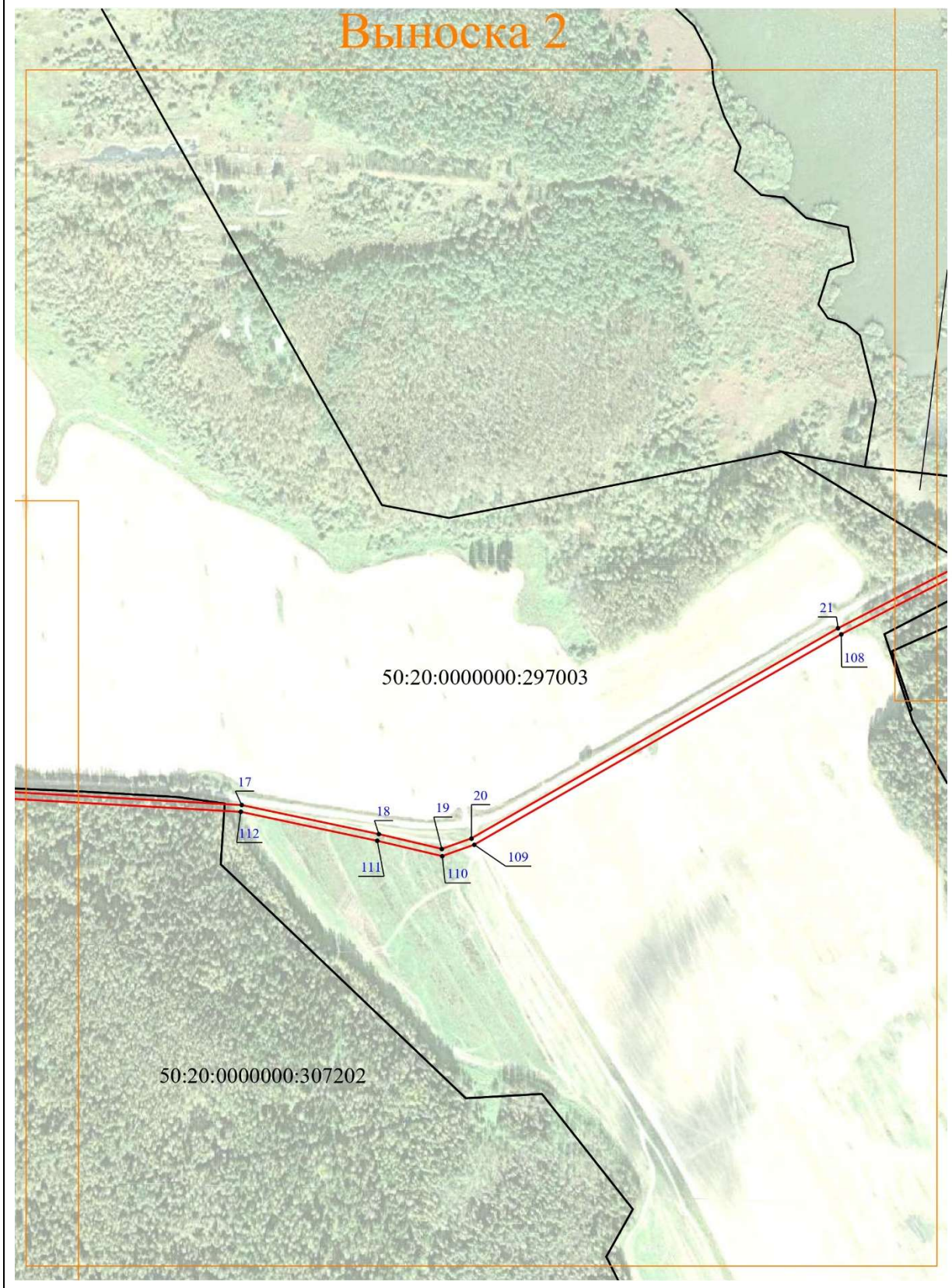

Условные обозначения

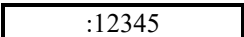
- - характерная точка публичного сервитута
-  - проектные границы публичного сервитута
-  - граница и кадастровые номера земельных участков по сведениям ЕГРН

Сведения о местоположении границ объекта

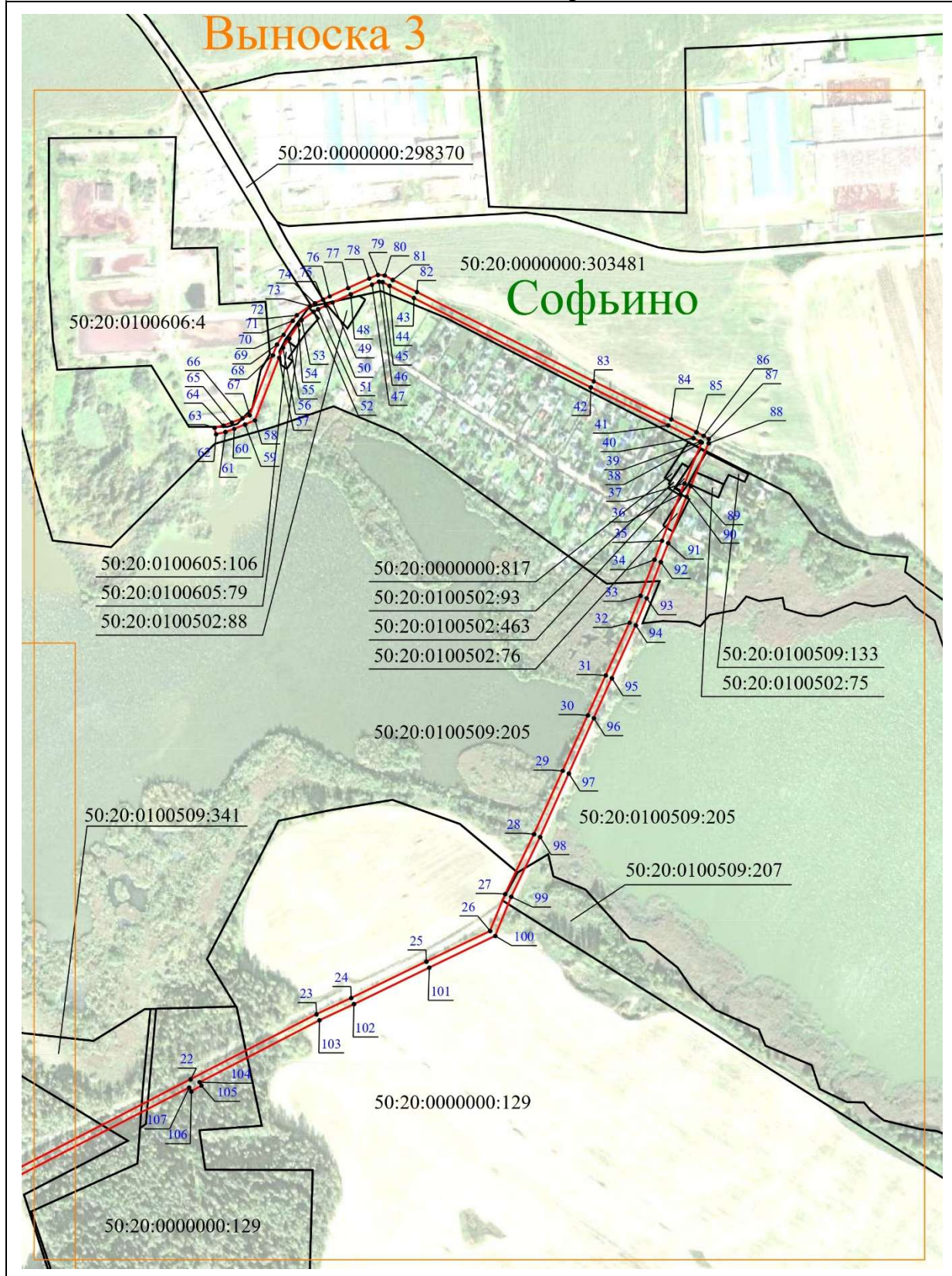

Условные обозначения

- - характерная точка публичного сервитута
- проектные границы публичного сервитута
- :12345 - граница и кадастровые номера земельных участков по сведениям ЕГРН