

ВНЕСЕНИЕ ИЗМЕНЕНИЙ В ГЕНЕРАЛЬНЫЙ ПЛАН ОДИНЦОВСКОГО ГОРОДСКОГО ОКРУГА МОСКОВСКОЙ ОБЛАСТИ, ЗА ИСКЛЮЧЕНИЕМ ТЕРРИТОРИИ БЫВШЕГО ГОРОДСКОГО ОКРУГА ЗВЕНИГОРОД МОСКОВСКОЙ ОБЛАСТИ, ПРИМЕНИТЕЛЬНО К ЗЕМЕЛЬНЫМ УЧАСТКАМ С КАДАСТРОВЫМИ НОМЕРАМИ 50:20:0070752:1678, 50:20:0000000:307418, 50:20:0000000:307419

КАРТА СУЩЕСТВУЮЩЕГО ИСПОЛЬЗОВАНИЯ ТЕРРИТОРИИ В ГРАНИЦАХ ОДИНЦОВСКОГО ГОРОДСКОГО ОКРУГА ПРИМЕНИТЕЛЬНО К ЗЕМЕЛЬНЫМ УЧАСТКАМ С КАДАСТРОВЫМИ НОМЕРАМИ 50:20:0070752:1678, 50:20:0000000:307418, 50:20:0000000:307419

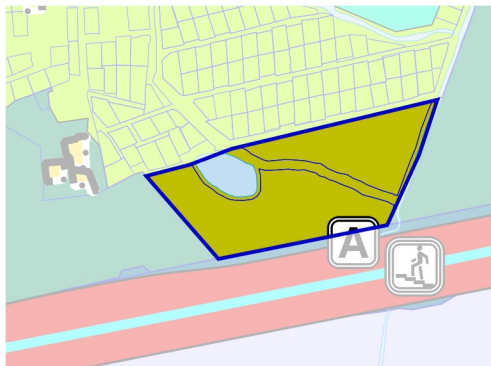

УСЛОВНЫЕ ОБОЗНАЧЕНИЯ

Границы



Разработки генерального плана *



земельных участков, поставленных на кадастровый учет

Территории



Сельскохозяйственного назначения (сельскохозяйственные угодья, сельскохозяйственное производство)

* Территории и объекты вне границ разработки отображены в информационных целях и утверждению в составе данного генерального плана не подлежат.

Должность	ФИО	Подпись	Дата	Государственное задание № 834.7 на 2024 год			
И.о. директора	Н.Н. Зыкова			Московская область, Одинцовский городской округ			
Руководитель мастерской	Н.В. Макаров						
Начальник отдела	Е.В. Кимяева						
Главный архитектор проекта	А.В. Макаров			Внесение изменений в генеральный план Одинцовского городского округа Московской области, за исключением территории бывшего городского округа Звенигород Московской области, применительно к земельным участкам с кадастровыми номерами 50:20:0070752:1678, 50:20:0000000:307418, 50:20:0000000:307419	Стадия	Лист	Листов
						2	6
Проверил	Н.В. Макаров			Карта существующего использования территории в границах Одинцовского городского округа применительно к земельным участкам с кадастровыми номерами 50:20:0070752:1678, 50:20:0000000:307418, 50:20:0000000:307419	НИ и ПИ градостроительства ГАУ МО «НИиПИ градостроительства»		
				Масштаб 1:10000			