



**АДМИНИСТРАЦИЯ
ОДИНЦОВСКОГО ГОРОДСКОГО ОКРУГА
МОСКОВСКОЙ ОБЛАСТИ**

**ПОСТАНОВЛЕНИЕ
от 19.01.2026 № 132**

об установлении публичного сервитута в порядке главы V.7. Земельного кодекса Российской Федерации по адресу (местоположение): Московская область, Одинцовский городской округ, д. Белоозерово в пользу Акционерного общества «Мособлгаз» в целях размещения линейных объектов системы газоснабжения

В соответствии с Земельным кодексом Российской Федерации, Федеральным законом от 20.03.2025 № 33-ФЗ «Об общих принципах организации местного самоуправления в единой системе публичной власти», Законом Московской области № 23/96-ОЗ «О регулировании земельных отношений в Московской области», руководствуясь Уставом Одинцовского городского округа Московской области, учитывая ходатайство Акционерного общества «Мособлгаз» (ИНН: 5032292612, ОГРН: 1175024034734, адрес юридического лица: 143082, Московская область, г. Одинцово, д. Раздоры, км 1-й (Рублево-Успенское шоссе тер.), д. 1, К. Б, кабинет 901) от 18.12.2025 № Р001-4909656807-105865216,

ПОСТАНОВЛЯЮ:

1. Установить публичный сервитут на срок 120 месяцев в отношении земель, государственная собственность на которые не разграничена и земельных участков, согласно приложению № 1 к настоящему Постановлению, в пользу Акционерного общества «Мособлгаз», в целях строительства и эксплуатации линейного объекта системы газоснабжения «Газификация д. Белоозерово» Одинцовского городского округа Московской области, в границах в соответствии с приложением к настоящему Постановлению.

Срок, в течение которого использование земель, государственная собственность на которые не разграничена на территории кадастровых кварталов: 50:20:0060406, 50:20:0060407, 50:20:0060414 и частей земельных участков, указанных в абзаце 1 пункта 1 настоящего

постановления и (или) расположенных на них объектов недвижимого имущества в соответствии с их разрешенным использованием будет невозможно или существенно затруднено (при возникновении таких обстоятельств) в связи с осуществлением сервитута: 3 (три) месяца.

Решение об установлении публичного сервитута принимается в соответствии с Программой Правительства Московской области "Развитие газификации в Московской области до 2035 года" утвержденной постановлением Правительства Московской области от 20.12.2004 № 778/50 "Об утверждении Программы Правительства Московской области "Развитие газификации в Московской области до 2035 года"; договором на прокладку инженерных коммуникаций в границах полосы отвода автомобильной дороги общего пользования регионального или межмуниципального значения а/д «"Можайское шоссе - Покровское - Ястребки" - Белозерово», IV техническая категория, код дороги 2200217, вдоль км 0+010 – км 0+135 (лево), вдоль км 0+135 – км 0+245 (право), вдоль км 0+245 – км 0+495 (лево), пересечение км 0+010, км 0+135, км 0+245; а/д «Можайское шоссе - Покровское - Ястребки», III техническая категория, код дороги 2200206, вдоль км 7+240 – км 7+385 (право), вдоль км 7+580 – км 7+600 (право), вдоль км 7+600 – км 7+680 (право).

Порядок установления зон с особыми условиями использования территорий и содержание ограничений прав на земельные участки в границах таких зон, в целях размещения газораспределительных сетей определен Постановлением Правительства Российской Федерации от 20.11.2000 № 878 «Об утверждении Правил охраны газораспределительных сетей».

Плата за публичный сервитут в отношении земель государственная собственность на которые не разграничена, устанавливается в размере 0,01 процента среднего уровня кадастровой стоимости земельных участков по Одинцовскому городскому округу Московской области, в соответствии с Распоряжением Министерства имущественных отношений Московской области от 28.11.2022 № 15BP-2453, пропорционально площади земель в установленных границах публичного сервитута, за каждый год использования этих земель. Размер платы за публичный сервитут на земли, государственная собственность на которые не разграничена составляет: 462 (четырееста шестьдесят два) рубля 10 копеек за весь срок действия сервитута, НДС не облагается. Плата за публичный сервитут на земли вносится в виде единовременного платежа - не позднее 30 дней с момента издания настоящего постановления, путем перечисления денежных средств по следующим реквизитам: УФК по Московской области (КУМИ Администрации Одинцовского городского округа, л/с 04483J94880) ИНН 5032000299, КПП 503201001, ОКЦ № 1 ГУ БАНКА РОССИИ ПО ЦФО//УФК ПО МОСКОВСКОЙ ОБЛАСТИ г. Москва, БИК 004525987, единый казначейский счет 40102810845370000004, казначейский (расчетный) счет 03100643000000014800, ОКТМО 46755000 КБК 080 1 11 05312 04 0000 120. Плата за публичный сервитут в отношении части земельного участка с кадастровым номером 50:20:0060406:627 государственная собственность на который не разграничена, устанавливается в размере 0,01 процента кадастровой стоимости такого земельного участка, пропорционально площади земельного участка в установленных границах публичного сервитута, за каждый год использования этого земельного участка. Размер платы за публичные сервитут в отношении части земельного участка составляет: 119 (сто девятнадцать) рублей 50 копеек за весь срок действия сервитута, НДС не облагается. Плата за публичный сервитут на земельный участок вносится в виде единовременного платежа - не позднее 30 дней с момента издания настоящего постановления, путем перечисления денежных средств по следующим реквизитам: УФК по Московской области (КУМИ Администрации Одинцовского городского округа, л/с 04483J94880) ИНН 5032000299, КПП 503201001, ОКЦ № 1 ГУ БАНКА РОССИИ ПО ЦФО//УФК ПО МОСКОВСКОЙ ОБЛАСТИ г. Москва, БИК

004525987, единый казначейский счет 40102810845370000004, казначейский (расчетный) счет 03100643000000014800, ОКТМО 46755000 КБК 080 1 11 05312 04 0000 120. Плата за публичный сервитут в отношении земельных участков с кадастровыми номерами 50:20:0060414:51, 50:20:0060407:531, 50:20:0060407:555, принадлежащие на праве собственности Муниципальному образованию «Одинцовский городской округ Московской области», устанавливается в размере 0,01 процента кадастровой стоимости такого земельного участка, пропорционально площади земельного участка в установленных границах публичного сервитута, за каждый год использования этого земельного участка. Размер платы за публичный сервитут на земельный участок составляет: 342 (триста сорок два) рубля 72 копейки за весь срок действия сервитута, НДС не облагается. Плата за публичный сервитут на земельный участок вносится в виде единовременного платежа - не позднее 30 дней с момента издания настоящего постановления, путем перечисления денежных средств по следующим реквизитам: УФК по Московской области (КУМИ Администрации Одинцовского городского округа, л/с 04483J94880) ИНН 5032000299, КПП 503201001, ОКЦ № 1 ГУ БАНКА РОССИИ ПО ЦФО/УФК ПО МОСКОВСКОЙ ОБЛАСТИ г. Москва, БИК 004525987, единый казначейский счет 40102810845370000004, казначейский (расчетный) счет 03100643000000014800, ОКТМО 46755000 КБК 080 1 11 05312 04 0000 120. Плата за публичный сервитут в отношении частей земельных участков, принадлежащих на праве собственности Российской Федерации, устанавливается в размере 0,01 процента кадастровой стоимости земельных участков, пропорционально площади земельных участков в установленных границах публичного сервитута, за каждый год использования земельных участков. Размер платы за публичный сервитут составляет: 0 (ноль) рублей 23 копейки за весь срок действия сервитута, НДС не облагается. Плата за публичный сервитут вносится в виде единовременного платежа – не позднее 30 дней с момента издания настоящего Постановления, путем перечисления денежных средств по следующим реквизитам: УФК по Московской области (ТУ Росимущества в Московской области л/с 04481A18500) ИНН 7716642273, КПП 770201001, ГУ Банка России по ЦФО/УФК по Московской области, г. Москва, БИК 004525987, казначейский счет 03100643000000014800, расчетный счет 40102810845370000004, ОКТМО 46 000 000 КБК 16711105420016000120.

Акционерное общество «Мособлгаз» обязано: привести земли, государственная собственность на которые не разграничена на территории кадастровых кварталов: 50:20:0060406, 50:20:0060407, 50:20:0060414 и части земельных участков, указанные в абзаце 1 пункта 1 настоящего постановления в состояние, пригодное для использования в соответствии с видом разрешенного использования, в срок не позднее чем 3 месяца после завершения деятельности, для осуществления которой установлен публичный сервитут; направить в Администрацию Одинцовского городского округа Московской области подготовленные в соответствии с приложением к настоящему Постановлению сведения о границах публичного сервитута в электронном виде в течение 3 рабочих дней с момента принятия настоящего Постановления.

2. Администрации в течение 5 рабочих дней направить копию настоящего Постановления в Управление Федеральной службы государственной регистрации, кадастра и картографии по Московской области для внесения сведений об установлении публичного сервитута в отношении земельных участков, указанных в пункте 1 настоящего Постановления, в Единый государственный реестр недвижимости.

3. Администрации в течение 5 рабочих дней разместить настоящее Постановление на официальном информационном сайте администрации - <http://www.odin.ru> в информационно-телекоммуникационной сети «Интернет».

4. Комитету по управлению муниципальным имуществом Администрации Одинцовского городского округа Московской области в течение 5 рабочих дней направить обладателю публичного сервитута копию настоящего Постановления, сведения о лицах, являющихся правообладателями земельных участков, сведения о лицах, подавших заявления об учете их прав (обременений прав) на земельные участки, способах связи с ними, копии документов, подтверждающих права указанных лиц на земельные участки.

5. Контроль за выполнением настоящего Постановления возложить на заместителя Главы Одинцовского городского округа – начальника Управления правового обеспечения Администрации Одинцовского городского округа Московской области Тесля А.А.

Глава Одинцовского
городского округа



А.Р. Иванов

**Приложение № 1
к Постановлению
от 19.01.2026 № 132**

№	Кадастровый номер земельного участка	Адрес / описание местоположения
1	2	3
1	50:20:0000000:306916	Московская область, р-н Одинцовский, Звенигородское лесничество, Шараповское участковое лесничество, квартал 38, выделы 1-38, квартал 39, выделы 1-15,17-19, 21-25, квартал 40, выделы 1-27,квартал 41, выделы 1-5,8-11, квартал 48, выделы 2-38, квартал 49, выделы 1-25, квартал 50, выделы 1- 4,16,18-24,25-31,33-37, квартал 55, выделы 1-28, квартал 56, выделы 1-10,15-17,19,24, квартал 71, выделы 1-6,8-10,13,14,22,23,25-29,36-39,43,45-47
2	50:20:0000000:304533	Московская область, р-н Одинцовский, с/п Никольское
3	50:20:0060406:627	Московская область, Одинцовский район, в районе д. Белозерово
4	50:20:0060407:798	Российская Федерация, Московская область, г.о. Одинцовский, д Белозерово, з/у 1Д
5	50:20:0060407:531	Московская область, Одинцовский район, сельское поселение Никольское, дер. Белозерово, ул. Александровская, уч. № 9-б
6	50:20:0060407:555	Московская область, Одинцовский район, сельское поселение Никольское, дер. Белозерово, ул. Александровская, уч. № 9-в
7	50:20:0060548:262	Местоположение установлено относительно ориентира, расположенного в границах участка. Почтовый адрес ориентира: обл. Московская, р-н Одинцовский, с/п Никольское, в районе дер.Белозерово.
8	50:20:0060414:51	Местоположение установлено относительно ориентира, расположенного в границах участка. Почтовый адрес ориентира: обл. Московская, р-н Одинцовский, земельный участок расположен в центральной части кадастрового квартала 50:20:0060414.

ГРАФИЧЕСКОЕ ОПИСАНИЕ
местоположения границ населенных пунктов, территориальных
зон, особо охраняемых природных территорий, зон с особыми
условиями использования территории

Публичный сервитут в целях строительства и эксплуатации линейного объекта системы газоснабжения
"Газификация д. Белозерovo" Одинцовского городского округа Московской области

(наименование объекта, местоположение границ которого описано (далее - объект))

Раздел 1

Сведения об объекте		
№ п/п	Характеристики объекта	Описание характеристик
1	2	3
1	Местоположение объекта	143000, Московская область, город Одинцово, город Одинцово, деревня Белозерovo.
2	Площадь объекта ± величина погрешности определения площади ($P \pm \Delta P$)	19 582 м ²
3	Иные характеристики объекта	<p>Вид объекта реестра границ: Граница публичного сервитута</p> <p>Кадастровый номер квартала: 50:20:0000000</p> <p>Вид или наименование публичного сервитута по документу: Публичный сервитут в целях строительства и эксплуатации линейного объекта системы газоснабжения "Газификация д. Белозерovo" Одинцовского городского округа Московской области</p> <p>Орган, принявший решение об установлении публичного сервитута: Администрация Одинцовского городского округа Московской области</p> <p>Цель установления публичного сервитута: Размещение объектов электросетевого хозяйства, тепловых сетей, водопроводных сетей, сетей водоотведения, линий и сооружений связи, линейных объектов системы газоснабжения, нефтепроводов и нефтепродуктопроводов, их неотъемлемых технологических частей, если указанные объекты являются объектами федерального, регионального или местного значения, либо необходимы для организации электро-, газо-, тепло-, водоснабжения населения и водоотведения, подключения (технологического присоединения) к сетям инженерно-технического обеспечения, либо переносятся в связи с изъятием земельных участков, на которых они ранее располагались, для государственных или муниципальных нужд (далее также - инженерные сооружения)</p> <p>Срок публичного сервитута: продолжительность: 120 месяцев</p> <p>Обладатель публичного сервитута: Юридическое лицо, зарегистрированное в Российской Федерации Акционерное Общество "Мособлгаз" (ИНН: 5032292612, ОГРН: 1175024034734, адрес эл. почты: info@mosoblغاز.ru, почтовый адрес: г. Одинцово, д. Раздоры, 1-ый км (Рублево-Успенское шоссе тер.), д.1, корп.Б, эт.9, каб.901).</p>

Раздел 2

Сведения о местоположении границ объекта

1. Система координат МСК-50, зона 2

2. Сведения о характерных точках границ объекта

Обозначение характерных точек границ	Координаты, м		Метод определения координат характерной точки	Средняя квадратическая погрешность положения характерной точки (Mt), м	Описание обозначения точки на местности (при наличии)
	X	Y			
1	2	3	4	5	6
1	460 321,13	2 144 146,90	Аналитический метод	0,10	—
2	460 316,57	2 144 148,87	Аналитический метод	0,10	—
3	460 314,11	2 144 143,74	Аналитический метод	0,10	—
4	460 311,80	2 144 139,76	Аналитический метод	0,10	—
5	460 308,77	2 144 135,61	Аналитический метод	0,10	—
6	460 305,25	2 144 131,74	Аналитический метод	0,10	—
7	460 300,00	2 144 127,19	Аналитический метод	0,10	—
8	460 295,26	2 144 124,02	Аналитический метод	0,10	—
9	460 290,74	2 144 120,55	Аналитический метод	0,10	—
10	460 286,45	2 144 116,79	Аналитический метод	0,10	—
11	460 280,49	2 144 110,66	Аналитический метод	0,10	—
12	460 275,15	2 144 103,99	Аналитический метод	0,10	—
13	460 271,95	2 144 099,27	Аналитический метод	0,10	—
14	460 269,07	2 144 094,35	Аналитический метод	0,10	—
15	460 256,17	2 144 079,09	Аналитический метод	0,10	—
16	460 243,53	2 144 063,62	Аналитический метод	0,10	—
17	460 231,73	2 144 051,82	Аналитический метод	0,10	—
18	460 204,20	2 144 019,23	Аналитический метод	0,10	—
19	460 199,65	2 144 014,26	Аналитический метод	0,10	—
20	460 186,06	2 143 999,90	Аналитический метод	0,10	—
21	460 172,96	2 143 985,06	Аналитический метод	0,10	—
22	460 164,51	2 143 974,38	Аналитический метод	0,10	—
23	460 143,69	2 143 948,11	Аналитический метод	0,10	—
24	460 132,54	2 143 933,68	Аналитический метод	0,10	—
25	460 128,89	2 143 929,32	Аналитический метод	0,10	—
26	460 123,78	2 143 923,31	Аналитический метод	0,10	—
27	460 120,73	2 143 919,31	Аналитический метод	0,10	—
28	460 102,39	2 143 897,31	Аналитический метод	0,10	—
29	460 089,31	2 143 882,03	Аналитический метод	0,10	—
30	460 084,41	2 143 877,07	Аналитический метод	0,10	—
31	460 081,78	2 143 874,27	Аналитический метод	0,10	—
32	460 078,15	2 143 869,80	Аналитический метод	0,10	—
33	460 074,90	2 143 865,05	Аналитический метод	0,10	—
34	460 068,57	2 143 857,21	Аналитический метод	0,10	—
35	460 062,14	2 143 849,45	Аналитический метод	0,10	—
36	460 049,00	2 143 834,18	Аналитический метод	0,10	—
37	460 044,49	2 143 830,24	Аналитический метод	0,10	—
38	460 042,26	2 143 828,08	Аналитический метод	0,10	—
39	460 037,91	2 143 823,35	Аналитический метод	0,10	—
40	460 035,09	2 143 819,86	Аналитический метод	0,10	—
41	460 032,14	2 143 815,71	Аналитический метод	0,10	—
42	460 028,82	2 143 810,57	Аналитический метод	0,10	—
43	460 020,06	2 143 818,16	Аналитический метод	0,10	—
44	460 010,86	2 143 825,92	Аналитический метод	0,10	—
45	460 008,37	2 143 828,93	Аналитический метод	0,10	—
46	460 002,63	2 143 833,87	Аналитический метод	0,10	—
47	459 992,19	2 143 840,98	Аналитический метод	0,10	—

Раздел 2

Сведения о местоположении границ объекта

1	2	3	4	5	6
48	459 980,37	2 143 850,92	Аналитический метод	0,10	—
49	459 966,99	2 143 861,39	Аналитический метод	0,10	—
50	459 972,75	2 143 868,90	Аналитический метод	0,10	—
51	459 981,78	2 143 880,00	Аналитический метод	0,10	—
52	459 998,59	2 143 900,69	Аналитический метод	0,10	—
53	460 005,47	2 143 908,51	Аналитический метод	0,10	—
54	460 024,33	2 143 931,42	Аналитический метод	0,10	—
55	460 030,89	2 143 938,28	Аналитический метод	0,10	—
56	460 048,33	2 143 958,43	Аналитический метод	0,10	—
57	460 050,14	2 143 960,52	Аналитический метод	0,10	—
58	460 056,72	2 143 968,24	Аналитический метод	0,10	—
59	460 073,34	2 143 988,78	Аналитический метод	0,10	—
60	460 089,84	2 144 007,54	Аналитический метод	0,10	—
61	460 103,72	2 144 025,44	Аналитический метод	0,10	—
62	460 109,81	2 144 032,58	Аналитический метод	0,10	—
63	460 115,21	2 144 039,85	Аналитический метод	0,10	—
64	460 122,04	2 144 047,81	Аналитический метод	0,10	—
65	460 127,20	2 144 053,95	Аналитический метод	0,10	—
66	460 131,98	2 144 059,51	Аналитический метод	0,10	—
67	460 141,37	2 144 070,59	Аналитический метод	0,10	—
68	460 147,29	2 144 077,79	Аналитический метод	0,10	—
69	460 149,92	2 144 081,10	Аналитический метод	0,10	—
70	460 167,57	2 144 102,99	Аналитический метод	0,10	—
71	460 173,76	2 144 109,40	Аналитический метод	0,10	—
72	460 179,79	2 144 117,29	Аналитический метод	0,10	—
73	460 194,24	2 144 133,31	Аналитический метод	0,10	—
74	460 204,45	2 144 144,81	Аналитический метод	0,10	—
75	460 211,81	2 144 153,73	Аналитический метод	0,10	—
76	460 220,62	2 144 166,84	Аналитический метод	0,10	—
77	460 224,24	2 144 171,67	Аналитический метод	0,10	—
78	460 228,48	2 144 176,61	Аналитический метод	0,10	—
79	460 232,66	2 144 180,71	Аналитический метод	0,10	—
80	460 236,81	2 144 184,23	Аналитический метод	0,10	—
81	460 241,49	2 144 187,66	Аналитический метод	0,10	—
82	460 256,27	2 144 205,30	Аналитический метод	0,10	—
83	460 262,14	2 144 211,56	Аналитический метод	0,10	—
84	460 274,90	2 144 226,32	Аналитический метод	0,10	—
85	460 286,47	2 144 237,35	Аналитический метод	0,10	—
86	460 289,72	2 144 239,68	Аналитический метод	0,10	—
87	460 298,64	2 144 244,04	Аналитический метод	0,10	—
88	460 299,17	2 144 243,24	Аналитический метод	0,10	—
89	460 303,22	2 144 246,00	Аналитический метод	0,10	—
90	460 317,35	2 144 255,61	Аналитический метод	0,10	—
91	460 334,68	2 144 267,40	Аналитический метод	0,10	—
92	460 352,52	2 144 279,53	Аналитический метод	0,10	—
93	460 320,14	2 144 329,51	Аналитический метод	0,10	—
94	460 314,54	2 144 337,34	Аналитический метод	0,10	—
95	460 292,86	2 144 364,79	Аналитический метод	0,10	—
96	460 251,76	2 144 340,49	Аналитический метод	0,10	—
97	460 241,19	2 144 328,86	Аналитический метод	0,10	—
98	460 234,10	2 144 323,59	Аналитический метод	0,10	—
99	460 213,88	2 144 368,84	Аналитический метод	0,10	—
100	460 214,70	2 144 369,33	Аналитический метод	0,10	—
101	460 222,00	2 144 370,94	Аналитический метод	0,10	—
102	460 288,88	2 144 386,66	Аналитический метод	0,10	—

Раздел 2

Сведения о местоположении границ объекта

1	2	3	4	5	6
103	460 287,73	2 144 391,52	Аналитический метод	0,10	—
104	460 220,89	2 144 375,81	Аналитический метод	0,10	—
105	460 212,98	2 144 374,07	Аналитический метод	0,10	—
106	460 211,44	2 144 373,16	Аналитический метод	0,10	—
107	460 199,77	2 144 375,19	Аналитический метод	0,10	—
108	460 192,88	2 144 393,61	Аналитический метод	0,10	—
109	460 172,39	2 144 445,56	Аналитический метод	0,10	—
110	460 176,08	2 144 446,92	Аналитический метод	0,10	—
111	460 224,58	2 144 456,06	Аналитический метод	0,10	—
112	460 223,66	2 144 460,96	Аналитический метод	0,10	—
113	460 174,66	2 144 451,72	Аналитический метод	0,10	—
114	460 170,58	2 144 450,23	Аналитический метод	0,10	—
115	460 158,68	2 144 481,30	Аналитический метод	0,10	—
116	460 164,30	2 144 485,62	Аналитический метод	0,10	—
117	460 162,58	2 144 487,67	Аналитический метод	0,10	—
118	460 160,84	2 144 489,24	Аналитический метод	0,10	—
119	460 158,95	2 144 490,62	Аналитический метод	0,10	—
120	460 155,88	2 144 492,31	Аналитический метод	0,10	—
121	460 152,58	2 144 493,51	Аналитический метод	0,10	—
122	460 149,13	2 144 494,17	Аналитический метод	0,10	—
123	460 145,62	2 144 494,30	Аналитический метод	0,10	—
124	460 075,50	2 144 482,44	Аналитический метод	0,10	—
125	460 061,66	2 144 482,11	Аналитический метод	0,10	—
126	460 063,62	2 144 472,25	Аналитический метод	0,10	—
127	460 064,80	2 144 468,30	Аналитический метод	0,10	—
128	460 070,41	2 144 452,38	Аналитический метод	0,10	—
129	460 074,38	2 144 439,01	Аналитический метод	0,10	—
130	460 083,81	2 144 409,88	Аналитический метод	0,10	—
131	460 088,31	2 144 396,54	Аналитический метод	0,10	—
132	460 092,90	2 144 382,08	Аналитический метод	0,10	—
133	460 101,82	2 144 357,06	Аналитический метод	0,10	—
134	460 108,72	2 144 335,47	Аналитический метод	0,10	—
135	460 114,49	2 144 317,53	Аналитический метод	0,10	—
136	460 111,38	2 144 313,99	Аналитический метод	0,10	—
137	460 106,18	2 144 308,95	Аналитический метод	0,10	—
138	460 096,05	2 144 298,80	Аналитический метод	0,10	—
139	460 088,27	2 144 290,51	Аналитический метод	0,10	—
140	460 078,68	2 144 282,31	Аналитический метод	0,10	—
141	460 076,76	2 144 280,45	Аналитический метод	0,10	—
142	460 073,42	2 144 277,17	Аналитический метод	0,10	—
143	460 076,91	2 144 273,59	Аналитический метод	0,10	—
144	460 082,16	2 144 278,71	Аналитический метод	0,10	—
145	460 091,72	2 144 286,89	Аналитический метод	0,10	—
146	460 099,64	2 144 295,32	Аналитический метод	0,10	—
147	460 114,94	2 144 310,48	Аналитический метод	0,10	—
148	460 120,12	2 144 316,36	Аналитический метод	0,10	—
149	460 112,77	2 144 339,23	Аналитический метод	0,10	—
150	460 106,92	2 144 357,50	Аналитический метод	0,10	—
151	460 104,49	2 144 364,53	Аналитический метод	0,10	—
152	460 097,64	2 144 383,68	Аналитический метод	0,10	—
153	460 093,06	2 144 398,09	Аналитический метод	0,10	—
154	460 088,55	2 144 411,45	Аналитический метод	0,10	—
155	460 079,15	2 144 440,49	Аналитический метод	0,10	—
156	460 075,17	2 144 453,93	Аналитический метод	0,10	—
157	460 069,73	2 144 469,40	Аналитический метод	0,10	—

Раздел 2

Сведения о местоположении границ объекта

1	2	3	4	5	6
158	460 068,46	2 144 473,49	Аналитический метод	0,10	—
159	460 067,67	2 144 477,25	Аналитический метод	0,10	—
160	460 075,98	2 144 477,45	Аналитический метод	0,10	—
161	460 146,13	2 144 489,31	Аналитический метод	0,10	—
162	460 148,93	2 144 489,16	Аналитический метод	0,10	—
163	460 153,01	2 144 488,10	Аналитический метод	0,10	—
164	460 156,71	2 144 486,10	Аналитический метод	0,10	—
165	460 152,68	2 144 482,99	Аналитический метод	0,10	—
166	460 166,98	2 144 445,64	Аналитический метод	0,10	—
167	460 188,22	2 144 391,82	Аналитический метод	0,10	—
168	460 196,09	2 144 370,76	Аналитический метод	0,10	—
169	460 208,52	2 144 368,58	Аналитический метод	0,10	—
170	460 229,71	2 144 321,17	Аналитический метод	0,10	—
171	460 228,19	2 144 320,36	Аналитический метод	0,10	—
172	460 223,74	2 144 317,41	Аналитический метод	0,10	—
173	460 219,79	2 144 313,83	Аналитический метод	0,10	—
174	460 216,41	2 144 309,69	Аналитический метод	0,10	—
175	460 213,56	2 144 305,82	Аналитический метод	0,10	—
176	460 210,31	2 144 301,34	Аналитический метод	0,10	—
177	460 206,61	2 144 296,80	Аналитический метод	0,10	—
178	460 202,15	2 144 292,57	Аналитический метод	0,10	—
179	460 197,59	2 144 289,02	Аналитический метод	0,10	—
180	460 182,69	2 144 279,63	Аналитический метод	0,10	—
181	460 162,68	2 144 262,36	Аналитический метод	0,10	—
182	460 163,33	2 144 261,60	Аналитический метод	0,10	—
183	460 155,16	2 144 254,65	Аналитический метод	0,10	—
184	460 145,46	2 144 247,39	Аналитический метод	0,10	—
185	460 144,82	2 144 248,16	Аналитический метод	0,10	—
186	460 132,32	2 144 238,09	Аналитический метод	0,10	—
187	460 120,41	2 144 225,91	Аналитический метод	0,10	—
188	460 089,33	2 144 200,38	Аналитический метод	0,10	—
189	460 030,88	2 144 151,26	Аналитический метод	0,10	—
190	460 021,86	2 144 142,89	Аналитический метод	0,10	—
191	459 999,88	2 144 122,93	Аналитический метод	0,10	—
192	459 993,61	2 144 115,39	Аналитический метод	0,10	—
193	459 982,03	2 144 103,86	Аналитический метод	0,10	—
194	459 961,15	2 144 081,80	Аналитический метод	0,10	—
195	459 953,47	2 144 075,45	Аналитический метод	0,10	—
196	459 947,90	2 144 068,07	Аналитический метод	0,10	—
197	459 937,80	2 144 052,43	Аналитический метод	0,10	—
198	459 924,03	2 144 033,30	Аналитический метод	0,10	—
199	459 922,68	2 144 031,00	Аналитический метод	0,10	—
200	459 909,06	2 144 011,66	Аналитический метод	0,10	—
201	459 900,41	2 144 000,85	Аналитический метод	0,10	—
202	459 884,49	2 143 976,84	Аналитический метод	0,10	—
203	459 882,87	2 143 974,02	Аналитический метод	0,10	—
204	459 881,43	2 143 971,10	Аналитический метод	0,10	—
205	459 880,18	2 143 968,09	Аналитический метод	0,10	—
206	459 879,12	2 143 965,01	Аналитический метод	0,10	—
207	459 870,75	2 143 952,58	Аналитический метод	0,10	—
208	459 860,88	2 143 936,65	Аналитический метод	0,10	—
209	459 859,42	2 143 934,23	Аналитический метод	0,10	—
210	459 846,26	2 143 914,80	Аналитический метод	0,10	—
211	459 830,61	2 143 925,19	Аналитический метод	0,10	—
212	459 826,45	2 143 921,21	Аналитический метод	0,10	—

Раздел 2

Сведения о местоположении границ объекта

1	2	3	4	5	6
213	459 812,39	2 143 900,71	Аналитический метод	0,10	—
214	459 800,54	2 143 888,62	Аналитический метод	0,10	—
215	459 794,25	2 143 875,27	Аналитический метод	0,10	—
216	459 793,48	2 143 872,77	Аналитический метод	0,10	—
217	459 793,06	2 143 870,71	Аналитический метод	0,10	—
218	459 792,83	2 143 868,61	Аналитический метод	0,10	—
219	459 792,65	2 143 865,51	Аналитический метод	0,10	—
220	459 779,94	2 143 848,32	Аналитический метод	0,10	—
221	459 776,31	2 143 843,19	Аналитический метод	0,10	—
222	459 769,85	2 143 836,09	Аналитический метод	0,10	—
223	459 746,45	2 143 854,25	Аналитический метод	0,10	—
224	459 743,38	2 143 850,30	Аналитический метод	0,10	—
225	459 767,05	2 143 831,92	Аналитический метод	0,10	—
226	459 777,67	2 143 823,68	Аналитический метод	0,10	—
227	459 774,80	2 143 820,08	Аналитический метод	0,10	—
228	459 771,83	2 143 816,73	Аналитический метод	0,10	—
229	459 767,46	2 143 812,24	Аналитический метод	0,10	—
230	459 766,13	2 143 810,73	Аналитический метод	0,10	—
231	459 764,96	2 143 809,10	Аналитический метод	0,10	—
232	459 763,45	2 143 806,76	Аналитический метод	0,10	—
233	459 748,21	2 143 787,42	Аналитический метод	0,10	—
234	459 739,53	2 143 775,37	Аналитический метод	0,10	—
235	459 732,34	2 143 767,51	Аналитический метод	0,10	—
236	459 720,75	2 143 754,60	Аналитический метод	0,10	—
237	459 714,55	2 143 747,33	Аналитический метод	0,10	—
238	459 703,98	2 143 734,05	Аналитический метод	0,10	—
239	459 694,48	2 143 742,86	Аналитический метод	0,10	—
240	459 692,75	2 143 745,83	Аналитический метод	0,10	—
241	459 691,91	2 143 747,08	Аналитический метод	0,10	—
242	459 689,98	2 143 750,60	Аналитический метод	0,10	—
243	459 688,66	2 143 755,82	Аналитический метод	0,10	—
244	459 687,00	2 143 763,23	Аналитический метод	0,10	—
245	459 684,42	2 143 773,37	Аналитический метод	0,10	—
246	459 681,55	2 143 783,81	Аналитический метод	0,10	—
247	459 678,05	2 143 795,67	Аналитический метод	0,10	—
248	459 673,85	2 143 808,77	Аналитический метод	0,10	—
249	459 668,86	2 143 822,79	Аналитический метод	0,10	—
250	459 664,90	2 143 833,36	Аналитический метод	0,10	—
251	459 662,18	2 143 840,26	Аналитический метод	0,10	—
252	459 660,76	2 143 845,93	Аналитический метод	0,10	—
253	459 659,50	2 143 853,77	Аналитический метод	0,10	—
254	459 659,04	2 143 861,71	Аналитический метод	0,10	—
255	459 659,38	2 143 869,65	Аналитический метод	0,10	—
256	459 659,90	2 143 873,95	Аналитический метод	0,10	—
257	459 665,51	2 143 881,01	Аналитический метод	0,10	—
258	459 675,59	2 143 893,87	Аналитический метод	0,10	—
259	459 682,38	2 143 902,50	Аналитический метод	0,10	—
260	459 702,87	2 143 929,90	Аналитический метод	0,10	—
261	459 717,27	2 143 949,85	Аналитический метод	0,10	—
262	459 736,30	2 143 976,34	Аналитический метод	0,10	—
263	459 756,24	2 144 004,23	Аналитический метод	0,10	—
264	459 763,08	2 144 013,78	Аналитический метод	0,10	—
265	459 782,16	2 144 041,17	Аналитический метод	0,10	—
266	459 810,61	2 144 079,98	Аналитический метод	0,10	—
267	459 833,02	2 144 108,62	Аналитический метод	0,10	—

Раздел 2

Сведения о местоположении границ объекта

1	2	3	4	5	6
268	459 846,16	2 144 126,59	Аналитический метод	0,10	—
269	459 842,13	2 144 129,54	Аналитический метод	0,10	—
270	459 829,03	2 144 111,64	Аналитический метод	0,10	—
271	459 806,63	2 144 083,00	Аналитический метод	0,10	—
272	459 778,09	2 144 044,08	Аналитический метод	0,10	—
273	459 759,00	2 144 016,66	Аналитический метод	0,10	—
274	459 752,17	2 144 007,14	Аналитический метод	0,10	—
275	459 732,24	2 143 979,25	Аналитический метод	0,10	—
276	459 713,22	2 143 952,77	Аналитический метод	0,10	—
277	459 698,84	2 143 932,86	Аналитический метод	0,10	—
278	459 678,41	2 143 905,54	Аналитический метод	0,10	—
279	459 671,66	2 143 896,95	Аналитический метод	0,10	—
280	459 661,58	2 143 884,11	Аналитический метод	0,10	—
281	459 655,64	2 143 876,63	Аналитический метод	0,10	—
282	459 656,43	2 143 876,01	Аналитический метод	0,10	—
283	459 656,02	2 143 875,08	Аналитический метод	0,10	—
284	459 655,33	2 143 869,87	Аналитический метод	0,10	—
285	459 655,05	2 143 864,46	Аналитический метод	0,10	—
286	459 655,16	2 143 856,85	Аналитический метод	0,10	—
287	459 655,67	2 143 851,91	Аналитический метод	0,10	—
288	459 656,76	2 143 844,85	Аналитический метод	0,10	—
289	459 658,36	2 143 839,09	Аналитический метод	0,10	—
290	459 665,27	2 143 821,01	Аналитический метод	0,10	—
291	459 674,27	2 143 794,29	Аналитический метод	0,10	—
292	459 680,13	2 143 773,80	Аналитический метод	0,10	—
293	459 682,88	2 143 763,00	Аналитический метод	0,10	—
294	459 685,04	2 143 753,83	Аналитический метод	0,10	—
295	459 686,09	2 143 749,33	Аналитический метод	0,10	—
296	459 691,25	2 143 740,44	Аналитический метод	0,10	—
297	459 705,10	2 143 727,51	Аналитический метод	0,10	—
298	459 718,42	2 143 744,16	Аналитический метод	0,10	—
299	459 724,51	2 143 751,31	Аналитический метод	0,10	—
300	459 736,05	2 143 764,15	Аналитический метод	0,10	—
301	459 743,41	2 143 772,21	Аналитический метод	0,10	—
302	459 752,18	2 143 784,38	Аналитический метод	0,10	—
303	459 767,53	2 143 803,86	Аналитический метод	0,10	—
304	459 768,89	2 143 805,97	Аналитический метод	0,10	—
305	459 770,06	2 143 807,60	Аналитический метод	0,10	—
306	459 771,39	2 143 809,11	Аналитический метод	0,10	—
307	459 775,50	2 143 813,32	Аналитический метод	0,10	—
308	459 778,62	2 143 816,86	Аналитический метод	0,10	—
309	459 784,75	2 143 824,53	Аналитический метод	0,10	—
310	459 773,81	2 143 833,02	Аналитический метод	0,10	—
311	459 780,21	2 143 840,05	Аналитический метод	0,10	—
312	459 783,99	2 143 845,38	Аналитический метод	0,10	—
313	459 797,55	2 143 863,73	Аналитический метод	0,10	—
314	459 797,82	2 143 868,32	Аналитический метод	0,10	—
315	459 798,32	2 143 871,53	Аналитический метод	0,10	—
316	459 799,43	2 143 874,59	Аналитический метод	0,10	—
317	459 804,70	2 143 885,72	Аналитический метод	0,10	—
318	459 816,26	2 143 897,52	Аналитический метод	0,10	—
319	459 830,29	2 143 917,95	Аналитический метод	0,10	—
320	459 831,18	2 143 918,81	Аналитический метод	0,10	—
321	459 847,62	2 143 907,89	Аналитический метод	0,10	—
322	459 863,64	2 143 931,53	Аналитический метод	0,10	—

Раздел 2

Сведения о местоположении границ объекта

1	2	3	4	5	6
323	459 865,15	2 143 934,04	Аналитический метод	0,10	—
324	459 874,95	2 143 949,87	Аналитический метод	0,10	—
325	459 883,69	2 143 962,85	Аналитический метод	0,10	—
326	459 884,66	2 143 965,79	Аналитический метод	0,10	—
327	459 885,82	2 143 968,67	Аналитический метод	0,10	—
328	459 887,17	2 143 971,46	Аналитический метод	0,10	—
329	459 888,71	2 143 974,15	Аналитический метод	0,10	—
330	459 904,52	2 143 998,01	Аналитический метод	0,10	—
331	459 908,37	2 144 002,81	Аналитический метод	0,10	—
332	459 911,52	2 144 007,58	Аналитический метод	0,10	—
333	459 911,98	2 144 007,29	Аналитический метод	0,10	—
334	459 913,06	2 144 008,65	Аналитический метод	0,10	—
335	459 926,07	2 144 027,14	Аналитический метод	0,10	—
336	459 926,81	2 144 028,60	Аналитический метод	0,10	—
337	459 928,22	2 144 030,56	Аналитический метод	0,10	—
338	459 941,93	2 144 049,61	Аналитический метод	0,10	—
339	459 952,00	2 144 065,20	Аналитический метод	0,10	—
340	459 957,11	2 144 071,97	Аналитический метод	0,10	—
341	459 957,98	2 144 073,51	Аналитический метод	0,10	—
342	459 964,45	2 144 079,49	Аналитический метод	0,10	—
343	459 966,65	2 144 081,52	Аналитический метод	0,10	—
344	459 981,64	2 144 096,89	Аналитический метод	0,10	—
345	459 982,01	2 144 096,57	Аналитический метод	0,10	—
346	459 985,61	2 144 100,37	Аналитический метод	0,10	—
347	459 997,32	2 144 112,02	Аналитический метод	0,10	—
348	460 003,20	2 144 119,19	Аналитический метод	0,10	—
349	460 025,24	2 144 139,21	Аналитический метод	0,10	—
350	460 034,13	2 144 147,46	Аналитический метод	0,10	—
351	460 092,53	2 144 196,53	Аналитический метод	0,10	—
352	460 123,80	2 144 222,22	Аналитический метод	0,10	—
353	460 135,69	2 144 234,38	Аналитический метод	0,10	—
354	460 147,98	2 144 244,29	Аналитический метод	0,10	—
355	460 148,61	2 144 243,51	Аналитический метод	0,10	—
356	460 158,25	2 144 250,71	Аналитический метод	0,10	—
357	460 166,60	2 144 257,81	Аналитический метод	0,10	—
358	460 165,95	2 144 258,56	Аналитический метод	0,10	—
359	460 185,67	2 144 275,60	Аналитический метод	0,10	—
360	460 200,86	2 144 285,19	Аналитический метод	0,10	—
361	460 204,68	2 144 288,18	Аналитический метод	0,10	—
362	460 207,39	2 144 290,57	Аналитический метод	0,10	—
363	460 209,31	2 144 292,39	Аналитический метод	0,10	—
364	460 212,01	2 144 295,41	Аналитический метод	0,10	—
365	460 214,61	2 144 298,80	Аналитический метод	0,10	—
366	460 220,26	2 144 306,46	Аналитический метод	0,10	—
367	460 223,36	2 144 310,33	Аналитический метод	0,10	—
368	460 227,04	2 144 313,65	Аналитический метод	0,10	—
369	460 231,21	2 144 316,34	Аналитический метод	0,10	—
370	460 235,23	2 144 318,20	Аналитический метод	0,10	—
371	460 244,57	2 144 325,14	Аналитический метод	0,10	—
372	460 254,96	2 144 336,57	Аналитический метод	0,10	—
373	460 291,64	2 144 358,26	Аналитический метод	0,10	—
374	460 310,61	2 144 334,24	Аналитический метод	0,10	—
375	460 315,95	2 144 326,79	Аналитический метод	0,10	—
376	460 345,67	2 144 280,92	Аналитический метод	0,10	—
377	460 296,93	2 144 247,76	Аналитический метод	0,10	—

Раздел 2

Сведения о местоположении границ объекта

1	2	3	4	5	6
378	460 296,44	2 144 248,60	Аналитический метод	0,10	—
379	460 285,57	2 144 243,38	Аналитический метод	0,10	—
380	460 271,25	2 144 229,74	Аналитический метод	0,10	—
381	460 258,41	2 144 214,89	Аналитический метод	0,10	—
382	460 252,51	2 144 208,60	Аналитический метод	0,10	—
383	460 238,04	2 144 191,34	Аналитический метод	0,10	—
384	460 233,69	2 144 188,14	Аналитический метод	0,10	—
385	460 229,27	2 144 184,39	Аналитический метод	0,10	—
386	460 224,80	2 144 180,00	Аналитический метод	0,10	—
387	460 220,32	2 144 174,77	Аналитический метод	0,10	—
388	460 216,53	2 144 169,72	Аналитический метод	0,10	—
389	460 207,83	2 144 156,76	Аналитический метод	0,10	—
390	460 200,67	2 144 148,07	Аналитический метод	0,10	—
391	460 190,51	2 144 136,65	Аналитический метод	0,10	—
392	460 175,92	2 144 120,45	Аналитический метод	0,10	—
393	460 169,94	2 144 112,65	Аналитический метод	0,10	—
394	460 163,79	2 144 106,27	Аналитический метод	0,10	—
395	460 146,01	2 144 084,22	Аналитический метод	0,10	—
396	460 143,41	2 144 080,94	Аналитический метод	0,10	—
397	460 137,54	2 144 073,80	Аналитический метод	0,10	—
398	460 128,18	2 144 062,76	Аналитический метод	0,10	—
399	460 123,39	2 144 057,19	Аналитический метод	0,10	—
400	460 118,22	2 144 051,04	Аналитический метод	0,10	—
401	460 111,28	2 144 042,94	Аналитический метод	0,10	—
402	460 105,92	2 144 035,72	Аналитический метод	0,10	—
403	460 099,83	2 144 028,58	Аналитический метод	0,10	—
404	460 086,00	2 144 010,75	Аналитический метод	0,10	—
405	460 069,51	2 143 991,99	Аналитический метод	0,10	—
406	460 052,88	2 143 971,45	Аналитический метод	0,10	—
407	460 030,11	2 143 944,81	Аналитический метод	0,10	—
408	460 028,50	2 143 943,02	Аналитический метод	0,10	—
409	460 020,56	2 143 934,71	Аналитический метод	0,10	—
410	460 001,62	2 143 911,70	Аналитический метод	0,10	—
411	459 996,56	2 143 906,17	Аналитический метод	0,10	—
412	459 994,71	2 143 903,84	Аналитический метод	0,10	—
413	459 971,31	2 143 875,04	Аналитический метод	0,10	—
414	459 963,11	2 143 864,53	Аналитический метод	0,10	—
415	459 962,10	2 143 865,36	Аналитический метод	0,10	—
416	459 958,83	2 143 860,96	Аналитический метод	0,10	—
417	459 952,92	2 143 865,17	Аналитический метод	0,10	—
418	459 917,03	2 143 890,74	Аналитический метод	0,10	—
419	459 916,36	2 143 891,15	Аналитический метод	0,10	—
420	459 908,72	2 143 894,43	Аналитический метод	0,10	—
421	459 900,81	2 143 882,00	Аналитический метод	0,10	—
422	459 892,86	2 143 869,69	Аналитический метод	0,10	—
423	459 891,37	2 143 865,26	Аналитический метод	0,10	—
424	459 880,56	2 143 850,78	Аналитический метод	0,10	—
425	459 869,58	2 143 836,78	Аналитический метод	0,10	—
426	459 872,85	2 143 834,22	Аналитический метод	0,10	—
427	459 880,52	2 143 844,22	Аналитический метод	0,10	—
428	459 889,22	2 143 855,70	Аналитический метод	0,10	—
429	459 894,48	2 143 862,76	Аналитический метод	0,10	—
430	459 896,46	2 143 867,88	Аналитический метод	0,10	—
431	459 902,18	2 143 876,72	Аналитический метод	0,10	—
432	459 910,27	2 143 889,40	Аналитический метод	0,10	—

Раздел 2

Сведения о местоположении границ объекта

1	2	3	4	5	6
433	459 914,65	2 143 887,51	Аналитический метод	0,10	—
434	459 930,38	2 143 876,32	Аналитический метод	0,10	—
435	459 959,76	2 143 855,41	Аналитический метод	0,10	—
436	459 962,20	2 143 858,79	Аналитический метод	0,10	—
437	459 974,24	2 143 849,35	Аналитический метод	0,10	—
438	459 947,63	2 143 821,11	Аналитический метод	0,10	—
439	459 932,62	2 143 806,26	Аналитический метод	0,10	—
440	459 936,22	2 143 802,80	Аналитический метод	0,10	—
441	459 951,27	2 143 817,69	Аналитический метод	0,10	—
442	459 978,16	2 143 846,22	Аналитический метод	0,10	—
443	459 989,18	2 143 837,00	Аналитический метод	0,10	—
444	459 999,72	2 143 829,78	Аналитический метод	0,10	—
445	460 004,84	2 143 825,37	Аналитический метод	0,10	—
446	460 007,34	2 143 822,34	Аналитический метод	0,10	—
447	460 016,73	2 143 814,42	Аналитический метод	0,10	—
448	460 025,49	2 143 806,84	Аналитический метод	0,10	—
449	460 007,67	2 143 786,88	Аналитический метод	0,10	—
450	460 004,62	2 143 784,79	Аналитический метод	0,10	—
451	459 998,14	2 143 779,61	Аналитический метод	0,10	—
452	459 992,07	2 143 773,66	Аналитический метод	0,10	—
453	459 986,73	2 143 767,24	Аналитический метод	0,10	—
454	459 983,04	2 143 761,88	Аналитический метод	0,10	—
455	459 979,61	2 143 755,89	Аналитический метод	0,10	—
456	459 975,31	2 143 751,17	Аналитический метод	0,10	—
457	459 969,92	2 143 745,24	Аналитический метод	0,10	—
458	459 960,75	2 143 735,18	Аналитический метод	0,10	—
459	459 947,60	2 143 720,74	Аналитический метод	0,10	—
460	459 943,26	2 143 716,35	Аналитический метод	0,10	—
461	459 938,69	2 143 710,95	Аналитический метод	0,10	—
462	459 931,74	2 143 703,64	Аналитический метод	0,10	—
463	459 926,56	2 143 699,31	Аналитический метод	0,10	—
464	459 909,44	2 143 682,38	Аналитический метод	0,10	—
465	459 900,23	2 143 672,87	Аналитический метод	0,10	—
466	459 894,73	2 143 678,55	Аналитический метод	0,10	—
467	459 874,80	2 143 699,01	Аналитический метод	0,10	—
468	459 851,54	2 143 722,85	Аналитический метод	0,10	—
469	459 848,90	2 143 725,52	Аналитический метод	0,10	—
470	459 848,19	2 143 724,82	Аналитический метод	0,10	—
471	459 828,81	2 143 744,39	Аналитический метод	0,10	—
472	459 825,26	2 143 740,87	Аналитический метод	0,10	—
473	459 844,64	2 143 721,30	Аналитический метод	0,10	—
474	459 845,35	2 143 722,00	Аналитический метод	0,10	—
475	459 848,00	2 143 719,33	Аналитический метод	0,10	—
476	459 871,24	2 143 695,50	Аналитический метод	0,10	—
477	459 891,10	2 143 675,04	Аналитический метод	0,10	—
478	459 896,74	2 143 669,27	Аналитический метод	0,10	—
479	459 874,73	2 143 646,45	Аналитический метод	0,10	—
480	459 852,24	2 143 621,99	Аналитический метод	0,10	—
481	459 849,88	2 143 619,18	Аналитический метод	0,10	—
482	459 847,45	2 143 615,86	Аналитический метод	0,10	—
483	459 845,25	2 143 612,27	Аналитический метод	0,10	—
484	459 842,18	2 143 606,91	Аналитический метод	0,10	—
485	459 865,79	2 143 586,77	Аналитический метод	0,10	—
486	459 847,96	2 143 564,32	Аналитический метод	0,10	—
487	459 853,27	2 143 559,61	Аналитический метод	0,10	—

Раздел 2

Сведения о местоположении границ объекта

1	2	3	4	5	6
488	459 898,77	2 143 519,86	Аналитический метод	0,10	—
489	459 903,84	2 143 514,44	Аналитический метод	0,10	—
490	459 904,21	2 143 513,57	Аналитический метод	0,10	—
491	459 889,59	2 143 507,39	Аналитический метод	0,10	—
492	459 880,92	2 143 501,63	Аналитический метод	0,10	—
493	459 884,16	2 143 496,70	Аналитический метод	0,10	—
494	459 889,21	2 143 499,93	Аналитический метод	0,10	—
495	459 897,15	2 143 505,21	Аналитический метод	0,10	—
496	459 910,75	2 143 510,89	Аналитический метод	0,10	—
497	459 908,11	2 143 517,20	Аналитический метод	0,10	—
498	459 902,25	2 143 523,46	Аналитический метод	0,10	—
499	459 854,04	2 143 565,54	Аналитический метод	0,10	—
500	459 871,33	2 143 587,31	Аналитический метод	0,10	—
501	459 853,16	2 143 602,78	Аналитический метод	0,10	—
502	459 847,95	2 143 607,21	Аналитический метод	0,10	—
503	459 850,93	2 143 611,98	Аналитический метод	0,10	—
504	459 853,74	2 143 615,99	Аналитический метод	0,10	—
505	459 861,44	2 143 624,62	Аналитический метод	0,10	—
506	459 871,18	2 143 635,20	Аналитический метод	0,10	—
507	459 879,94	2 143 644,71	Аналитический метод	0,10	—
508	459 892,23	2 143 657,41	Аналитический метод	0,10	—
509	459 912,99	2 143 678,86	Аналитический метод	0,10	—
510	459 929,93	2 143 695,60	Аналитический метод	0,10	—
511	459 935,09	2 143 699,91	Аналитический метод	0,10	—
512	459 942,16	2 143 707,26	Аналитический метод	0,10	—
513	459 945,01	2 143 710,81	Аналитический метод	0,10	—
514	459 949,44	2 143 715,57	Аналитический метод	0,10	—
515	459 951,18	2 143 717,25	Аналитический метод	0,10	—
516	459 964,45	2 143 731,81	Аналитический метод	0,10	—
517	459 973,61	2 143 741,88	Аналитический метод	0,10	—
518	459 979,01	2 143 747,80	Аналитический метод	0,10	—
519	459 983,72	2 143 752,97	Аналитический метод	0,10	—
520	459 987,28	2 143 759,22	Аналитический метод	0,10	—
521	459 990,74	2 143 764,24	Аналитический метод	0,10	—
522	459 995,75	2 143 770,27	Аналитический метод	0,10	—
523	460 001,45	2 143 775,86	Аналитический метод	0,10	—
524	460 007,55	2 143 780,73	Аналитический метод	0,10	—
525	460 010,95	2 143 783,05	Аналитический метод	0,10	—
526	460 030,43	2 143 804,86	Аналитический метод	0,10	—
527	460 033,31	2 143 808,08	Аналитический метод	0,10	—
528	460 035,27	2 143 811,36	Аналитический метод	0,10	—
529	460 037,83	2 143 815,15	Аналитический метод	0,10	—
530	460 040,66	2 143 818,85	Аналитический метод	0,10	—
531	460 045,81	2 143 824,56	Аналитический метод	0,10	—
532	460 047,90	2 143 826,59	Аналитический метод	0,10	—
533	460 052,61	2 143 830,71	Аналитический метод	0,10	—
534	460 065,91	2 143 846,16	Аналитический метод	0,10	—
535	460 072,41	2 143 854,01	Аналитический метод	0,10	—
536	460 078,82	2 143 861,94	Аналитический метод	0,10	—
537	460 082,43	2 143 867,20	Аналитический метод	0,10	—
538	460 085,54	2 143 870,94	Аналитический метод	0,10	—
539	460 087,97	2 143 873,56	Аналитический метод	0,10	—
540	460 092,99	2 143 878,65	Аналитический метод	0,10	—
541	460 106,21	2 143 894,08	Аналитический метод	0,10	—
542	460 124,60	2 143 916,14	Аналитический метод	0,10	—

Раздел 2

Сведения о местоположении границ объекта					
1	2	3	4	5	6
543	460 127,67	2 143 920,17	Аналитический метод	0,10	—
544	460 132,62	2 143 925,98	Аналитический метод	0,10	—
545	460 136,44	2 143 930,55	Аналитический метод	0,10	—
546	460 147,63	2 143 945,03	Аналитический метод	0,10	—
547	460 168,43	2 143 971,28	Аналитический метод	0,10	—
548	460 176,80	2 143 981,85	Аналитический метод	0,10	—
549	460 189,75	2 143 996,53	Аналитический метод	0,10	—
550	460 203,31	2 144 010,85	Аналитический метод	0,10	—
551	460 207,96	2 144 015,93	Аналитический метод	0,10	—
552	460 235,41	2 144 048,43	Аналитический метод	0,10	—
553	460 247,26	2 144 060,28	Аналитический метод	0,10	—
554	460 260,14	2 144 076,05	Аналитический метод	0,10	—
555	460 273,29	2 144 091,59	Аналитический метод	0,10	—
556	460 276,93	2 144 098,08	Аналитический метод	0,10	—
557	460 281,47	2 144 104,38	Аналитический метод	0,10	—
558	460 286,61	2 144 110,20	Аналитический метод	0,10	—
559	460 292,28	2 144 115,50	Аналитический метод	0,10	—
560	460 296,34	2 144 118,72	Аналитический метод	0,10	—
561	460 299,91	2 144 121,20	Аналитический метод	0,10	—
562	460 302,80	2 144 123,03	Аналитический метод	0,10	—
563	460 307,26	2 144 126,65	Аналитический метод	0,10	—
564	460 310,28	2 144 129,65	Аналитический метод	0,10	—
565	460 313,02	2 144 132,95	Аналитический метод	0,10	—
566	460 315,49	2 144 136,21	Аналитический метод	0,10	—
567	460 317,53	2 144 139,48	Аналитический метод	0,10	—
568	460 319,09	2 144 142,46	Аналитический метод	0,10	—
1	460 321,13	2 144 146,90	Аналитический метод	0,10	—
3. Сведения о характерных точках части (частей) границы объекта					
1	2	3	4	5	6
—	—	—	—	—	—

Раздел 3

Сведения о местоположении измененных (уточненных) границ объекта

1. Система координат МСК-50, зона 2

2. Сведения о характерных точках границ объекта

Обозначение характерных точек границы	Существующие координаты, м		Измененные (уточненные) координаты, м		Метод определения координат характерной точки	Средняя квадратическая погрешность положения характерной точки (Mt), м	Описание обозначения точки на местности (при наличии)
	X	Y	X	Y			
1	2	3	4	5	6	7	8
—	—	—	—	—	—	—	—
3. Сведения о характерных точках части (частей) границы объекта							
1	2	3	4	5	6	7	8
—	—	—	—	—	—	—	—

ТЕКСТОВОЕ ОПИСАНИЕ

местоположения границ населенных пунктов, территориальных зон

Прохождение границы		Описание прохождения границы
от точки	до точки	
1	2	3
—	—	—



Масштаб 1:1 000

Используемые условные знаки и обозначения:

- условные обозначения представлены на листе № 1

Подпись  Дата « 15 » декабря 20 25 г.

Место для оттиска печати (при наличии) лица, составившего описание местоположения границ объекта



План границ объекта

Лист 3

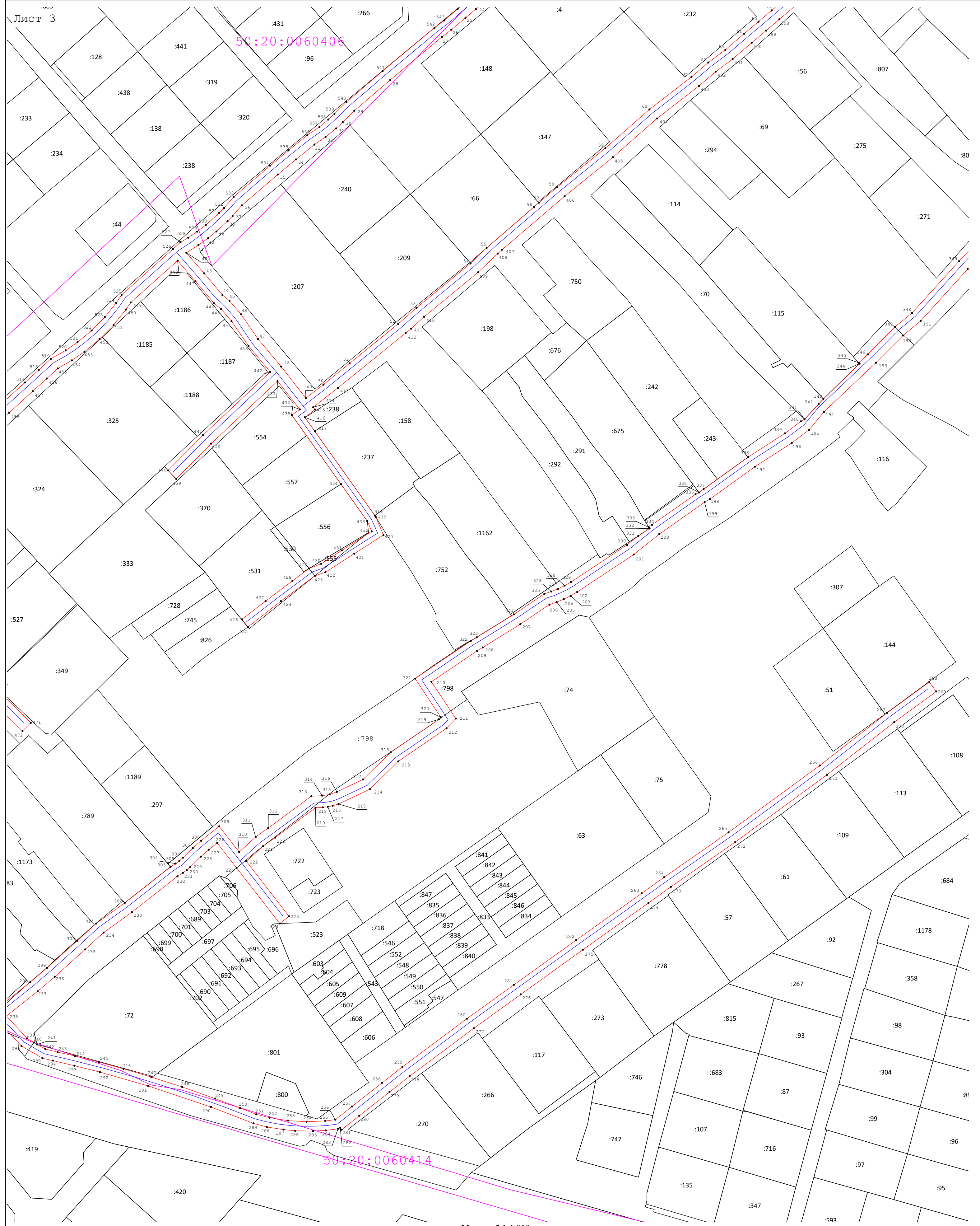
~~50:20:0060406~~

Масштаб 1:1 000

Используемые условные знаки и обозначения:

- условные обозначения представлены на листе № 1

Подпись Дата « 15 » декабря 20 25 г.

Место для оттиска печати (при наличии) лица, составившего описание местоположения границ объекта

Раздел 4
План границ объекта

Лист 4

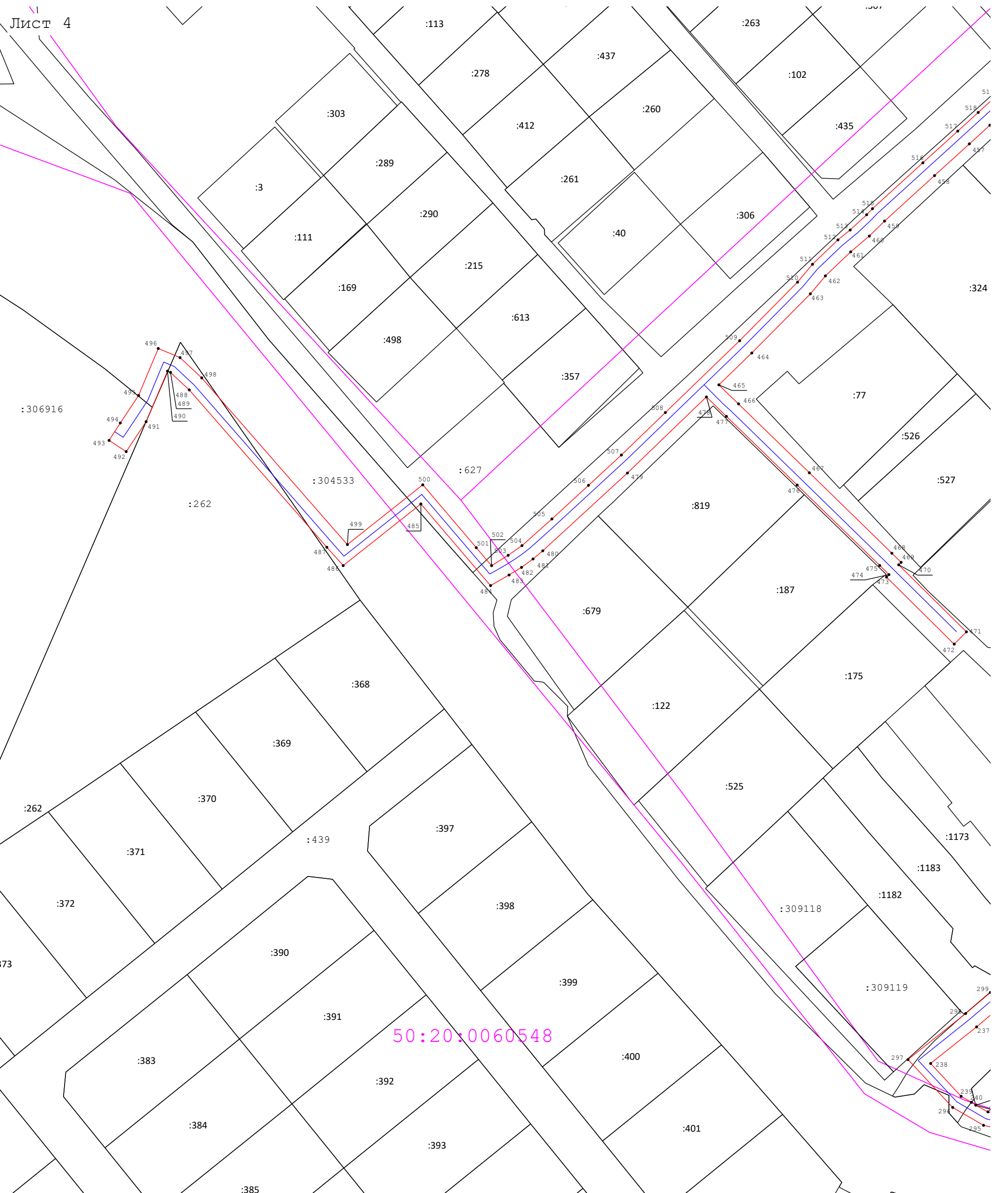

50:20:0060548

Масштаб 1:1 000

Используемые условные знаки и обозначения:

- условные обозначения представлены на листе № 1

Подпись _____ Дата « 15 » декабря 20 25 г.

Место для оттиска печати (при наличии) лица, составившего описание местоположения границ объекта

