



**АДМИНИСТРАЦИЯ  
ОДИНЦОВСКОГО ГОРОДСКОГО ОКРУГА  
МОСКОВСКОЙ ОБЛАСТИ**

**ПОСТАНОВЛЕНИЕ  
от 23.01.2026 № 234**

об установлении публичного сервитута в порядке главы V.7. Земельного кодекса Российской Федерации по адресу (местоположение): Московская область, Одинцовский городской округ, п. Хлюпино в пользу Акционерного общества «Мособлгаз» в целях размещения линейного объекта

В соответствии с Земельным кодексом Российской Федерации, Федеральным законом от 20.03.2025 № 33-ФЗ «Об общих принципах организации местного самоуправления в единой системе публичной власти», Законом Московской области № 23/96-ОЗ «О регулировании земельных отношений в Московской области», руководствуясь Уставом Одинцовского городского округа Московской области, учитывая ходатайство Акционерного общества «Мособлгаз» (ИНН: 5032292612, ОГРН: 1175024034734, адрес юридического лица: 143082, Московская область, г. Одинцово, д. Раздоры, км 1-й Рублево-Успенское шоссе тер., д. 1, корп/этаж Б/9, кабинет 901) от 26.12.2025 № P001-4909656807-106117008,

**ПОСТАНОВЛЯЮ:**

1. Установить публичный сервитут на срок 120 месяцев в отношении части земельного участка с кадастровым номером 50:20:0041615:4177, в пользу Акционерного общества «Мособлгаз», в целях размещения линейного объекта «Газопровод высокого давления  $P \leq 0,6$  МПа» по адресу: Московская область, Одинцовский г.о., в районе пос. Хлюпино», в границах в соответствии с приложением к настоящему Постановлению.

Срок, в течение которого использование части земельного участка указанного в абзаце 1 пункта 1 постановления и (или) расположенных на нем объектов недвижимого имущества в соответствии с разрешенным использованием будет невозможно или существенно затруднено (при возникновении таких обстоятельств) в связи с осуществлением сервитута: 11 месяцев.

Решение об установлении публичного сервитута принимается в соответствии с договором о подключении (технологическом присоединении) газоиспользующего оборудования и объектов капитального строительства к сети газораспределения от 09.09.2024 № 00/406-K0480-24.

Порядок установления зон с особыми условиями использования территорий и содержание ограничений прав на земельные участки в границах таких зон, в целях размещения газораспределительных сетей определен Постановлением Правительства Российской Федерации от 20.11.2000 № 878 «Об утверждении Правил охраны газораспределительных сетей».

Акционерное общество «Мособлгаз» обязано привести часть земельного участка, указанного в абзаце 1 пункта 1 постановления в состояние, пригодное для использования в соответствии с видом разрешенного использования, в срок не позднее чем 3 месяца после завершения деятельности, для осуществления которой установлен публичный сервитут; направить в Администрацию Одинцовского городского округа Московской области подготовленные в соответствии с Приложением к настоящему Постановлению сведения о границах публичного сервитута в электронном виде в формате XML в течение трех рабочих дней с момента принятия настоящего Постановления.

2. Администрации в течение 5 рабочих дней направить копию настоящего Постановления в Управление Федеральной службы государственной регистрации, кадастра и картографии по Московской области для внесения сведений об установлении публичного сервитута в отношении земельного участка, указанного в пункте 1 настоящего Постановления, в Единый государственный реестр недвижимости.

3. Администрации в течение 5 рабочих дней разместить настоящее Постановление на официальном информационном сайте администрации - <http://www.odin.ru> в информационно-телекоммуникационной сети «Интернет».

4. Комитету по управлению муниципальным имуществом Администрации Одинцовского городского округа Московской области в течение 5 рабочих дней направить обладателю публичного сервитута копию настоящего Постановления, сведения о лицах, являющихся правообладателями земельных участков, сведения о лицах, подавших заявления об учете их прав (обременений прав) на земельные участки, способах связи с ними, копии документов, подтверждающих права указанных лиц на земельные участки.

5. Контроль за выполнением настоящего Постановления возложить на заместителя Главы Одинцовского городского округа – начальника Управления правового обеспечения Администрации Одинцовского городского округа Московской области Тесля А.А.

Глава Одинцовского  
городского округа



А.Р. Иванов

## **ОПИСАНИЕ МЕСТОПОЛОЖЕНИЯ ГРАНИЦ**

Публичный сервитут для строительства газопровода высокого давления  $P \leq 0.6$  МПа по адресу:

**Московская область, Одинцовский г.о., в районе пос.Хлюпино**

---

(наименование объекта, местоположение границ которого описано (далее - объект))

**ОПИСАНИЕ МЕСТОПОЛОЖЕНИЯ ГРАНИЦ**

**Публичный сервитут для строительства газопровода высокого давления  $P \leq 0.6$  МПа по адресу:**  
**Московская область, Одинцовский г.о., в районе пос.Хлюпино**  
(наименование объекта, местоположение границ которого описано)

<b>№ п/п</b>	<b>Содержание</b>	<b>Номера листов</b>
<b>1</b>	<b>2</b>	<b>3</b>
1	Сведения об объекте	3
2	Сведения о местоположении границ объекта	4
3	Сведения о местоположении измененных (уточненных) границ объекта	5
4	План границ	

**ОПИСАНИЕ МЕСТОПОЛОЖЕНИЯ ГРАНИЦ**

**Публичный сервитут для строительства газопровода высокого давления  $P \leq 0.6$  МПа по адресу:**  
**Московская область, Одинцовский г.о., в районе пос.Хлюпино**  
(наименование объекта, местоположение границ которого описано)

**Сведения об объекте**

<b>№ п/п</b>	<b>Характеристики объекта</b>	<b>Описание характеристик</b>
<b>1</b>	<b>2</b>	<b>3</b>
1	Местоположение объекта	Московская область, Одинцовский г.о., в районе пос.Хлюпино
2	Площадь объекта $\pm$ величина погрешности определения площади ( $P \pm \Delta P$ )	841 $\pm$ 10 кв.м
3	Иные характеристики объекта	Публичный сервитут площадью 841 кв.м на часть земельного участка с кадастровым номером 50:20:0041615:4177 в целях строительства и эксплуатации линейного объекта системы газоснабжения и его неотъемлемых технологических частей "Газопровод высокого давления $P \leq 0.6$ МПа по адресу: Московская область, Одинцовский г.о., в районе пос.Хлюпино", сроком на 10 лет, в пользу Акционерного общества «МОСОБЛГАЗ» (ИНН: 5032292612, ОГРН: 1175024034734, почтовый адрес: 143000, Московская область, город Одинцово, Транспортный проезд, дом 5, телефон: +7(498)690-43-04, электронная почта: zapad@mosoblغاز.ru)

**ОПИСАНИЕ МЕСТОПОЛОЖЕНИЯ ГРАНИЦ**

Публичный сервитут для строительства газопровода высокого давления  $P \leq 0.6$  МПа по адресу:  
**Московская область, Одинцовский г.о., в районе пос.Хлюпино**  
(наименование объекта, местоположение границ которого описано)

**Сведения о местоположении границ объекта**

1. Система координат *МСК-50, зона 2*

2. Сведения о характерных точках границ объекта

Обозначение характерных точек границ	Координаты, м		Метод определения координат характерной точки	Средняя квадратическая погрешность положения характерной точки ( $M_t$ ), м	Описание обозначения точки на местности (при наличии)
	X	Y			
1	2	3	4	5	6
1	460149,40	2154610,74	Аналитический метод	0,10	-
2	460154,40	2154611,03	Аналитический метод	0,10	-
3	460147,53	2154732,91	Аналитический метод	0,10	-
4	460188,99	2154743,95	Аналитический метод	0,10	-
5	460186,09	2154748,35	Аналитический метод	0,10	-
6	460142,31	2154736,69	Аналитический метод	0,10	-
1	460149,40	2154610,74	Аналитический метод	0,10	-

3. Сведения о характерных точках части (частей) границы объекта

Обозначение характерных точек части границы	Координаты, м		Метод определения координат характерной точки	Средняя квадратическая погрешность положения характерной точки ( $M_t$ ), м	Описание обозначения точки на местности (при наличии)
	X	Y			
1	2	3	4	5	6
Часть № —					
—	—	—	—	—	—

## ОПИСАНИЕ МЕСТОПОЛОЖЕНИЯ ГРАНИЦ

Публичный сервитут для строительства газопровода высокого давления  $P \leq 0.6$  МПа по адресу:  
**Московская область, Одинцовский г.о., в районе пос.Хлюпино**  
(наименование объекта, местоположение границ которого описано)

## Сведения о местоположении измененных (уточненных) границ объекта

1. Система координат —

2. Сведения о характерных точках границ объекта

Обозначение характерных точек границ	Существующие координаты, м		Измененные (уточненные) координаты, м		Метод определения координат характерной точки	Средняя квадратическая погрешность положения характерной точки ( $M_t$ ), м	Описание обозначения точки на местности (при наличии)
	X	Y	X	Y			
1	2	3	4	5	6	7	8
—	—	—	—	—	—	—	—

3. Сведения о характерных точках части (частей) границы объекта

Часть № —

Обозначение характерных точек границ	Существующие координаты, м		Измененные (уточненные) координаты, м		Метод определения координат характерной точки	Средняя квадратическая погрешность положения характерной точки ( $M_t$ ), м	Описание обозначения точки на местности (при наличии)
	X	Y	X	Y			
1	2	3	4	5	6	7	8
—	—	—	—	—	—	—	—

Раздел 4

Публичный сервитут для строительства газопровода высокого давления  $P \leq 0.6$  МПа по адресу: Московская область, Одинцовский г.о., в районе пос.Хлюпино  
(наименование объекта, местоположение границ которого описано)

План границ объекта

Основной лист

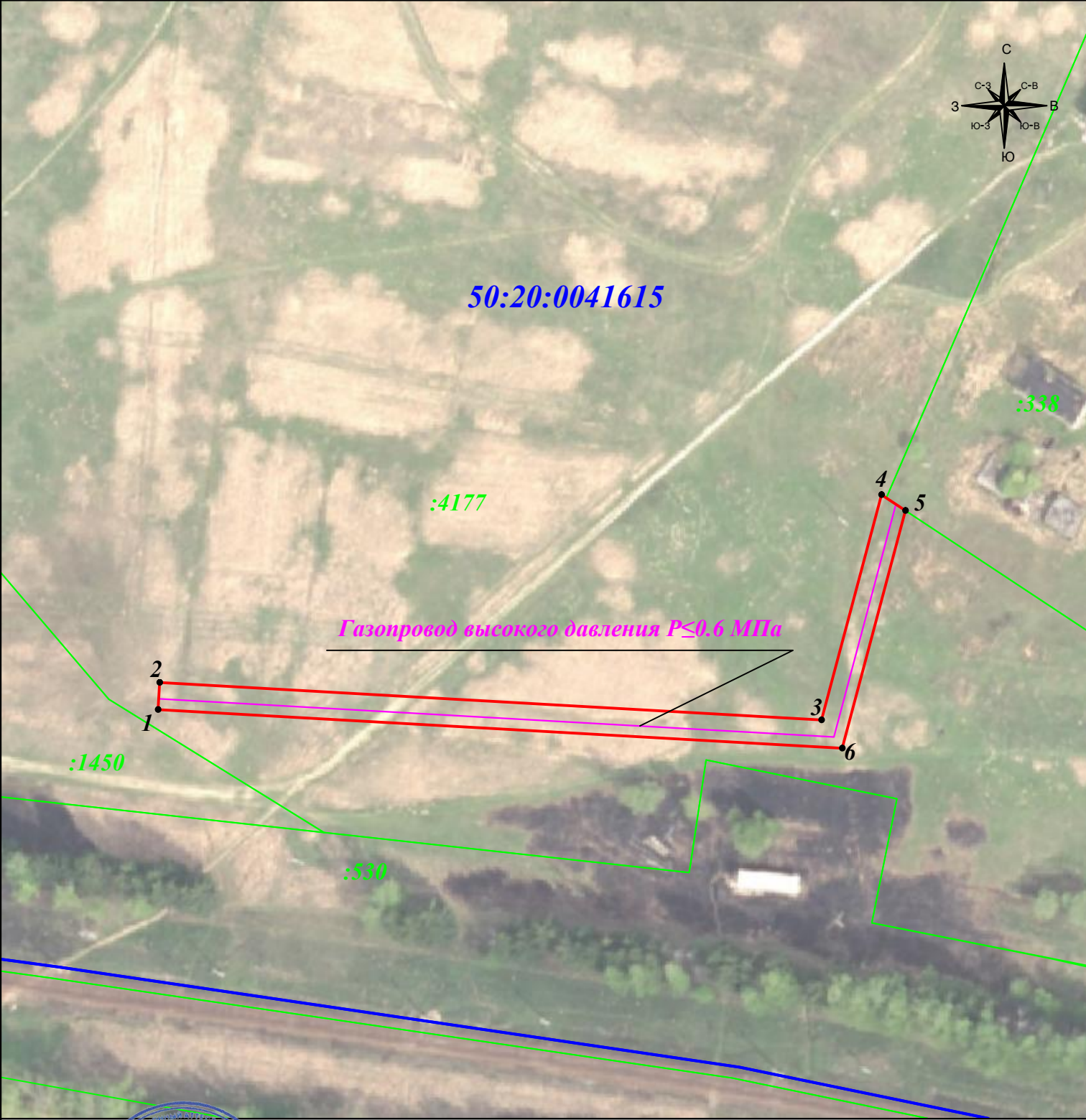

Масштаб 1: 1000

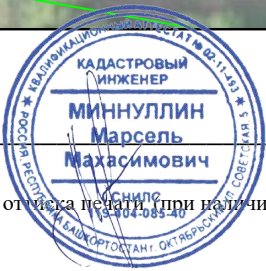

Подпись Миннуллин М.М. Дата: 30 мая 2025г.

Место для отиска печати (при наличии) лица, составившего описание местоположения границ объекта

Условные обозначения:

- граница публичного сервитута
- граница земельного участка
- граница кадастрового квартала
- ось проектируемого газопровода

- 1 — характерная точка границы зоны публичного сервитута
- :4177 — номер земельного участка
- 50:20:0041615 — номер кадастрового квартала
- Газопровод высокого давления  $P \leq 0.6$  МПа — наименование оси проектируемого газопровода