



**АДМИНИСТРАЦИЯ
ОДИНЦОВСКОГО ГОРОДСКОГО ОКРУГА
МОСКОВСКОЙ ОБЛАСТИ**

**ПОСТАНОВЛЕНИЕ
от 15.06.2026 № 3299**

об установлении публичного сервитута в порядке главы V.7. Земельного кодекса Российской Федерации по адресу (местоположение): Московская область, Одинцовский городской округ, ДП «Ильинское» в пользу Акционерного общества «Мособлгаз» в целях размещения линейного объекта

В соответствии с Земельным кодексом Российской Федерации, Федеральным законом от 20.03.2025 № 33-ФЗ «Об общих принципах организации местного самоуправления в единой системе публичной власти», Законом Московской области № 23/96-ОЗ «О регулировании земельных отношений в Московской области», руководствуясь Уставом Одинцовского городского округа Московской области, учитывая ходатайство Акционерного общества «Мособлгаз» (ИНН: 5032292612, ОГРН: 1175024034734, адрес юридического лица: 143082, Московская область, г. Одинцово, д. Раздоры, км 1-й (Рублево-Успенское шоссе тер.), д. 1, к. Б, кабинет 901) от 09.06.2026 № P001-4909656807-111429568,

ПОСТАНОВЛЯЮ:

1. Установить публичный сервитут на срок 120 месяцев в отношении земельного участка с кадастровым номером 50:20:0000000:318566, в пользу Акционерного общества «Мособлгаз», в целях размещения линейного объекта «Газопровод среднего давления Р≤0,3 МПа» по адресу: Московская область, г.о. Одинцовский, ДП «Ильинское», в границах в соответствии с приложением к настоящему Постановлению.

Срок, в течение которого использование части земельного участка, указанного в абзаце 1 пункта 1 настоящего Постановления, и (или) расположенных на нем объектов недвижимого имущества в соответствии с разрешенным использованием будет невозможно или существенно затруднено (при возникновении таких обстоятельств) в связи с осуществлением

деятельности, для обеспечения которой устанавливается публичный сервитут: 11 месяцев.

Решение об установлении публичного сервитута принимается в соответствии с договором о подключении (технологическом присоединении) газоиспользующего оборудования и объектов капитального строительства к сети газораспределения от 07.11.2025 № 03/3455-K2396-25.

Порядок установления зон с особыми условиями использования территорий и содержание ограничений прав на земельные участки в границах таких зон, в целях размещения газораспределительных сетей определен Постановлением Правительства Российской Федерации от 20.11.2000 № 878 «Об утверждении Правил охраны газораспределительных сетей».

Акционерное общество «Мособлгаз» обязано: привести часть земельного участка, указанного в абзаце 1 пункта 1 настоящего Постановления в состояние, пригодное для использования в соответствии с видом разрешенного использования, в срок не позднее чем 3 месяца после завершения деятельности, для осуществления которой установлен публичный сервитут; направить в Администрацию Одинцовского городского округа Московской области подготовленные в соответствии с приложением к настоящему Постановлению сведения о границах публичного сервитута в электронном виде в течение 3 рабочих дней с момента принятия настоящего Постановления.

2. Администрации в течение 5 рабочих дней направить копию настоящего Постановления в Управление Федеральной службы государственной регистрации, кадастра и картографии по Московской области для внесения сведений об установлении публичного сервитута в отношении земельного участка, указанного в пункте 1 настоящего Постановления, в Единый государственный реестр недвижимости.

3. Администрации в течение 5 рабочих дней разместить настоящее Постановление на официальном информационном сайте администрации - <http://www.odin.ru> в информационно-телекоммуникационной сети «Интернет».

4. Комитету по управлению муниципальным имуществом Администрации Одинцовского городского округа Московской области в течение 5 рабочих дней направить обладателю публичного сервитута копию настоящего Постановления, сведения о лицах, являющихся правообладателями земельных участков, сведения о лицах, подавших заявления об учете их прав (обременений прав) на земельные участки, способах связи с ними, копии документов, подтверждающих права указанных лиц на земельные участки.

5. Контроль за выполнением настоящего Постановления возложить на заместителя Главы Одинцовского городского округа - начальника Управления правового обеспечения Администрации Одинцовского городского округа Московской области Тесля А.А.

Глава Одинцовского
городского округа



А.Р. Иванов

ОПИСАНИЕ МЕСТОПОЛОЖЕНИЯ ГРАНИЦ

Публичный сервитут для строительства газопровода среднего давления $P \leq 0,3$ МПа по адресу:
Московская обл., г.о. Одинцовский, ДП "Ильинское"

(наименование объекта, местоположение границ которого описано (далее - объект))

ОПИСАНИЕ МЕСТОПОЛОЖЕНИЯ ГРАНИЦ

Публичный сервитут для строительства газопровода среднего давления $P \leq 0,3$ МПа по адресу:
Московская обл., г.о. Одинцовский, ДП "Ильинское"
(наименование объекта, местоположение границ которого описано)

№ п/п	Содержание	Номера листов
1	2	3
1	Сведения об объекте	3
2	Сведения о местоположении границ объекта	4
3	Сведения о местоположении измененных (уточненных) границ объекта	5
4	План границ	6

ОПИСАНИЕ МЕСТОПОЛОЖЕНИЯ ГРАНИЦ

**Публичный сервитут для строительства газопровода среднего давления $P \leq 0,3$ МПа по адресу:
Московская обл., г.о. Одинцовский, ДП "Ильинское"**

(наименование объекта, местоположение границ которого описано)

Сведения об объекте

№ п/п	Характеристики объекта	Описание характеристик
1	2	3
1	Местоположение объекта	Московская обл., г.о. Одинцовский, ДП "Ильинское"
2	Площадь объекта \pm величина погрешности определения площади ($P \pm \Delta P$)	44 \pm 2 кв.м
3	Иные характеристики объекта	Публичный сервитут площадью 44 кв.м на часть земельного участка с кадастровым номером 50:20:0000000:318566 в целях строительства и эксплуатации линейного объекта системы газоснабжения и его неотъемлемых технологических частей "Газопровод среднего давления $P \leq 0,3$ МПа по адресу: Московская обл., г.о. Одинцовский, ДП "Ильинское", сроком на 10 лет, в пользу Акционерного общества «МОСОБЛГАЗ» (ИНН: 5032292612, ОГРН: 1175024034734, почтовый адрес: 143000, Московская область, город Одинцово, Транспортный проезд, дом 5, телефон: +7(498)690-43-04, электронная почта: zapad@mosoblgaz.ru)

ОПИСАНИЕ МЕСТОПОЛОЖЕНИЯ ГРАНИЦ

Публичный сервитут для строительства газопровода среднего давления $P \leq 0,3$ МПа по адресу:
Московская обл., г.о. Одинцовский, ДП "Ильинское"
(наименование объекта, местоположение границ которого описано)

Сведения о местоположении границ объекта1. Система координат *МСК-50, зона 2*

2. Сведения о характерных точках границ объекта

Обозначение характерных точек границ	Координаты, м		Метод определения координат характерной точки	Средняя квадратическая погрешность положения характерной точки (M_t), м	Описание обозначения точки на местности (при наличии)
	X	Y			
1	2	3	4	5	6
1	468006,40	2170691,71	Аналитический метод	0,10	-
2	467995,99	2170695,12	Аналитический метод	0,10	-
3	467994,77	2170691,31	Аналитический метод	0,10	-
4	468005,16	2170687,91	Аналитический метод	0,10	-
1	468006,40	2170691,71	Аналитический метод	0,10	-

3. Сведения о характерных точках части (частей) границы объекта

Обозначение характерных точек части границы	Координаты, м		Метод определения координат характерной точки	Средняя квадратическая погрешность положения характерной точки (M_t), м	Описание обозначения точки на местности (при наличии)
	X	Y			
1	2	3	4	5	6
Часть № —					
—	—	—	—	—	—

Раздел 4

Публичный сервитут для строительства газопровода среднего давления $P \leq 0,3$ МПа по адресу: Московская обл., г.о. Одинцовский, ДП "Ильинское"
(наименование объекта, местоположение границ которого описано)

План границ объекта

Основной лист

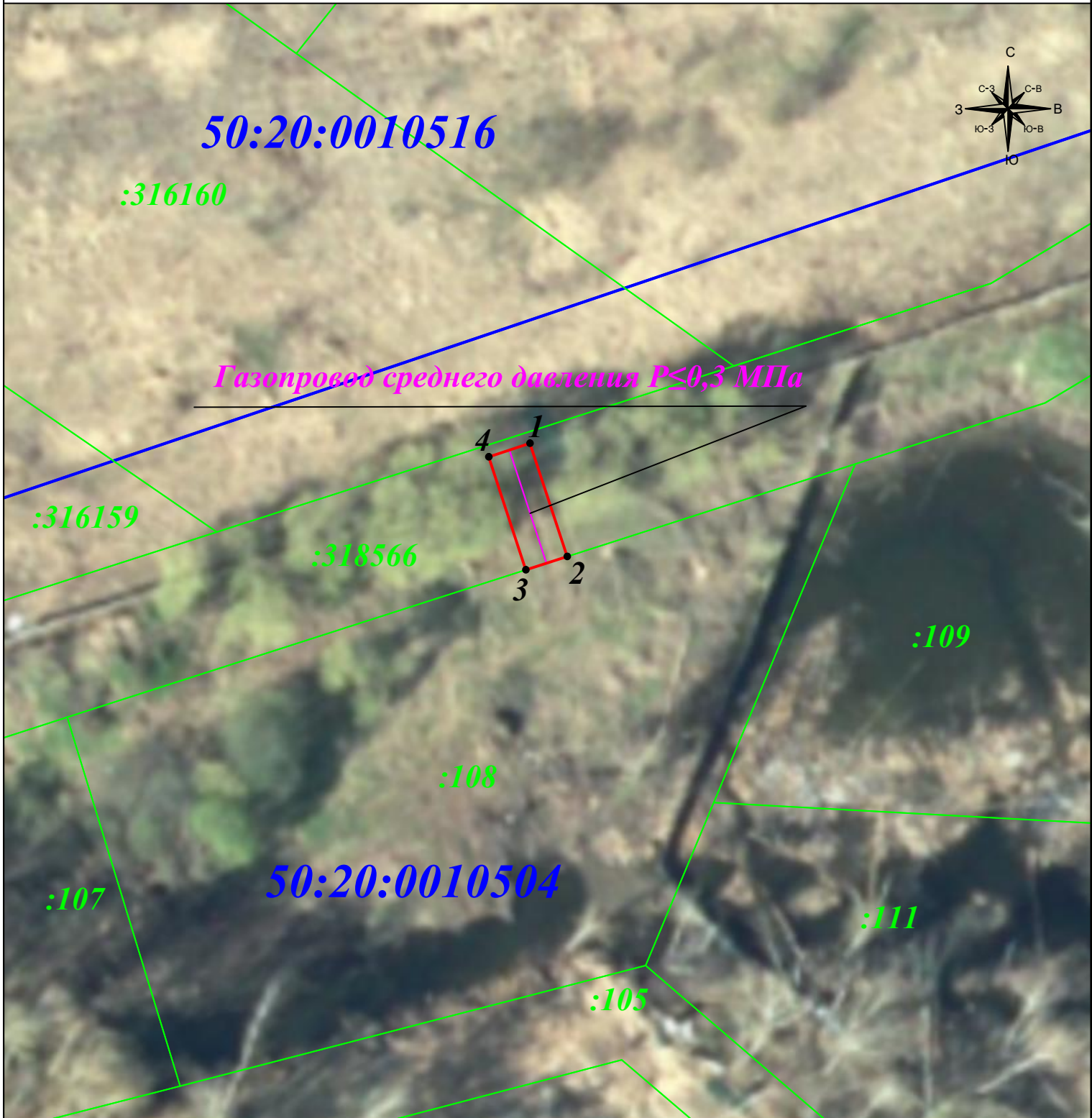



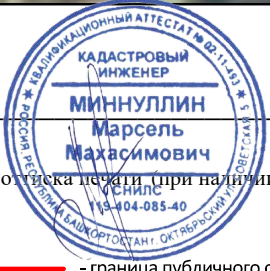

Масштаб 1: 500

Подпись  Миннуллин М.М. Дата: 03 июня 2026 г.

Место для отписки печати (при наличии) лица, составившего описание местоположения границ объекта

Условные обозначения:

-  - граница публичного сервитута
-  - граница земельного участка
-  - граница кадастрового квартала
-  - ось проектируемого газопровода
- 1
:318566
50:20:0010504
- характерная точка границы зоны публичного сервитута
- номер земельного участка
- номер кадастрового квартала
- наименование оси проектируемого газопровода

Газопровод среднего давления $P \leq 0,3$ МПа